

# HONDA®

## TURUNA (3100001~)



### CATÁLOGO DE PEÇAS

**2**

MOTO HONDA DA AMAZÔNIA LTDA. - 1988

'83

# ÍNDICE

---

**ÍNDICE POR BLOCOS**

**1**

---

**INSTRUÇÕES**  
**(Uso do catálogo de peças)**

**2**

---

**GRUPO DO MOTOR**

**3**

---

**GRUPO DO CHASSI**

**4**

---

**ÍNDICE DE NÚMERO E NOME DE PEÇAS**

**5**

---

## ÍNDICE POR BLOCOS – GRUPO DO MOTOR

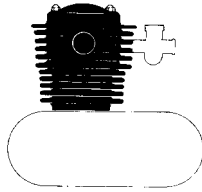

M-1	CABEÇOTE.....	9
M-2	CILINDRO.....	10
M-3	ÁRVORE COMANDO • VÁLVULAS.....	11
M-4	CORRENTE DE COMANDO • TENSOR..	12
M-5	TAMPA LATERAL DIREITA DO MOTOR .	13

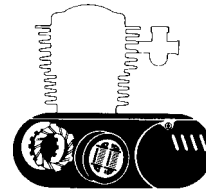

M-6	BOMBA DE ÓLEO • ROTOR DO FILTRO DE ÓLEO.....	14
M-7	EMBREAGEM .....	15
M-8	TAMPA LATERAL ESQUERDA DO MOTOR .....	16
M-9	CARCAÇA DO MOTOR.....	17

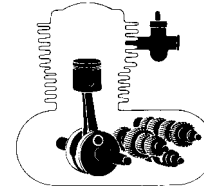

M-10	ÁRVORE DE MANIVELAS • PISTÃO .....	18
M-11	TRANSMISSÃO • SISTEMA DE PARTIDA	19
M-12	TAMBOR SELETOR • EIXO SELETOR DE MARCHAS .....	21
M-13	CARBURADOR.....	22

## ÍNDICE POR BLOCOS – GRUPO DO CHASSI

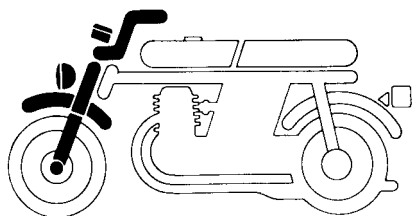

C-1	FAROL .....	24
C-2	INSTRUMENTOS .....	25
C-3	ALAVANCAS • CABOS • INTERRUPTORES .....	27
C-4	CILINDRO MESTRE DO FREIO DIANTEIRO .....	28
C-5	GUIDÃO • MESA SUPERIOR .....	29
C-6	COLUNA DE DIREÇÃO • BUZINA .....	30
C-7	PARALAMA DIANTEIRO .....	31
C-8	GARFO DIANTEIRO .....	32

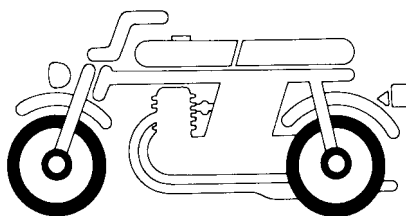

C-9	CÁLIPER DO FREIO DIANTEIRO (TURUNA 3100001 - 3114708) .....	33
C-9.1	CÁLIPER DO FREIO DIANTEIRO (TURUNA 3114709 -) .....	34
C-10	RODA DIANTEIRA • DISCO DO FREIO DIANTEIRO .....	35
C-11	ESPELHO DO FREIO TRASEIRO .....	37
C-12	RODA TRASEIRA .....	38

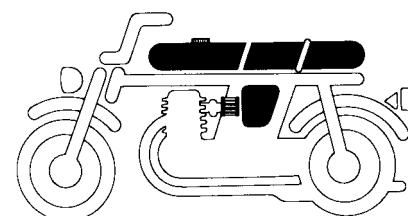

C-13	TANQUE DE COMBUSTÍVEL • REGISTRO DE COMBUSTÍVEL .....	39
C-14	MEDIDOR DE COMBUSTÍVEL .....	40
C-15	ASSENTO .....	41
C-16	TAMPA LATERAL .....	42
C-17	FILTRO DE AR .....	43

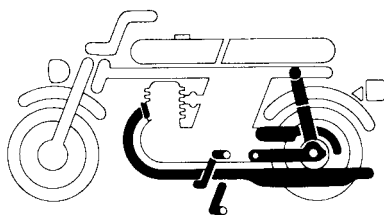

C-18	ESCAPAMENTO .....	44
C-19	CAVALETE CENTRAL PEDAIS .....	45
C-20	CAVALETE LATERAL • PEDAL DE APOIO .....	47
C-21	GARFO TRASEIRO • CAPA DA CORRENTE .....	48
C-22	AMORTECEDOR TRASEIRO .....	49

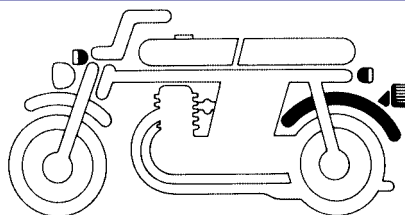

C-23	PARALAMA TRASEIRO .....	50
C-24	SINALIZADOR .....	51
C-25	LANTERNA TRASEIRA .....	52

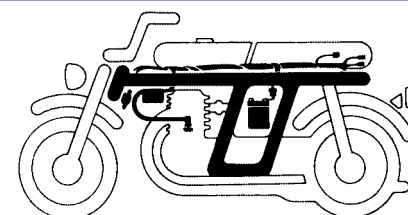

C-26	FIAÇÃO PRINCIPAL • BOBINA DE IGNIÇÃO .....	53
C-27	CHASSI .....	54
C-28	FERRAMENTAS .....	56
C-29	ARO DE PROTEÇÃO TRASEIRO .....	57
C-30	FAIXAS .....	58



4. Dimensões

Todas as dimensões estão em milímetros (mm) exceto nos casos das esferas de aço e pneus.

Peças	Exemplo	Interpretação
Parafuso	6 x 12	diâmetro 6 mm, compr. 12 mm
Pino	8 x 14	diâmetro 8 mm, compr. 14 mm
Anel de vedação	9,5 x 1,6	diâmetro 9,5 mm, espessura 1,6 mm
Retentor de óleo	14 x 24 x 5	diâmetro int. 14 mm, diâmetro ext. 24 mm e largura 5 mm
Tubo	5 x 130	diâmetro int. 5 mm, compr. 130 mm

5. Substituição de Peças

Os números de peças que se encontram após o nome da peça na coluna de "Descrição", indicam que o número da peça foi substituído por aqueles números. A HONDA poderá fazer tais substituições sem aviso prévio.

6. Conjuntos

As peças cujas figuras estiverem delimitadas por linhas interrompidas, são disponíveis em conjuntos completos. (As peças componentes do conjunto, também são comercializadas individualmente).

7. Quantidade Necessária

A coluna de números "Quantidade", indica a quantidade das peças usadas na ilustrada naquele bloco.

8. Modificações da peça e números de séries aplicáveis

Quando a peça é modificada, o número de série do primeiro veículo (chassi, motor ou carburador) que recebe a modificação, é mencionada na coluna de "N.º de Série".

9. Modelo e nº de séries aplicáveis

Os nºs de série que constam neste catálogo de peças podem ser identificados conforme a descrição abaixo:

Modelo	Cód área	Tipo	Nº série do motor	Nº série do chassi	Nº identificação do carburador
TURUNA	BR	BRASIL	CG125BR-3100001~	CG125BR-3100001~	PD17B <u>A</u>

\* Para identificação do número do carburador, somente a parte sublinhada deverá ser usada para registro.

PD17B A KC

ATENÇÃO

NÚMERO DE SÉRIE UTILIZADO NAS ALTERAÇÕES DE PEÇAS:

GRUPO DO MOTOR: NÚMERO DO MOTOR.

GRUPO DO CHASSI: NÚMERO DO CHASSI.

**10. Localização dos Números de Série Estampados.**

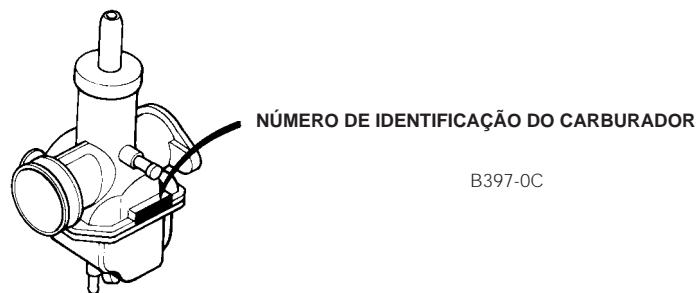
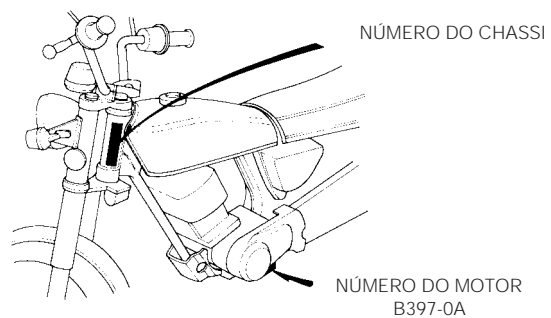

### III – Instruções para o uso do tempo padrão de mão-de-obra (T.M.O.)

O tempo padrão de mão-de-obra (T.M.O.) é utilizado para determinar o tempo de serviço necessário para a substituição das peças e posterior ajuste. Para as peças que não apresentam T.M.O., devem ser utilizados os tempos das peças correlatas.

#### 1. O T.M.O. é baseado nas seguintes condições de serviço:

- Serviço executado por mecânico experiente em motocicletas HONDA, trabalhando em ritmo normal.
- O tempo necessário para a inspeção, regulagem e teste operacional, após o reparo, está incluído no T.M.O.
- Utilização de todas as ferramentas especiais necessárias ao serviço.

#### 2. Método de computação:

O tempo de serviço está tabelado em décimos de hora, para simplificar o cálculo global.

Exemplo: 0,3 = 18 minutos

5,6 = 5 horas e 36 minutos

TABELA DE CONVERSÃO			
Horas	Minutos	Horas	Minutos
0,1	6	0,6	36
0,2	12	0,7	42
0,3	18	0,8	48
0,4	24	0,9	54
0,5	30	1,0	60

#### 3. Cálculo do Tempo de Serviço

Quando vários serviços são executados em uma mesma motocicleta, o tempo de serviço deve ser calculado de acordo com as naturezas de serviços.

- Serviços de natureza não duplicada.

São serviços sem correlação, isto é, serviços cuja execução de um não afeta o outro. O tempo de serviço será a soma de cada peça substituída.

Exemplo: Substituição do cilindro e mola da embreagem.

Item de Serviço	T.M.O.
Cilindro	*2,6
Mola da embreagem	0,7

O T.M.O. para o serviço é:  $2,6 + 0,7 = 3,3$

- Serviços de natureza duplicada.

São serviços cuja execução de um afeta diretamente o outro. O tempo de serviços será da peça de maior tempo.

Exemplo: Substituição do pistão e junta do cabeçote.

Item de Serviço	T.M.O.
Junta do Cabeçote	*2,5
Pistão	*2,9

O T.M.O. para o serviço é: 2,9

- Serviços de natureza mista.

Tipo de serviço comum no reparo de uma motocicleta.

São serviços de natureza duplicada, executados simultaneamente com serviço de natureza não duplicada.

Exemplo: Substituição do pneu dianteiro, pneu traseiro e aro da roda traseira.

Item de Serviço	T.M.O.
Pneu dianteiro	1,0
Pneu traseiro	1,1
Aro da roda traseira	2,6

O T.M.O. para o serviço é:  $1,0 + 2,6 = 3,6$

(O aro e pneu, ambos traseiros, é serviço de natureza duplicada.)

- O T.M.O. identificado com asterisco (\*) incluem a remoção e instalação do motor.



#### 4. Serviços de ajuste, remoção e instalação

##### a. Remoção e instalação.

Nº	Item de Serviço	T.M.O.
1	Motor	1,9
2	Cabeçote	*2,5
3	Carburador	0,4

##### b. Ajuste, medição e limpeza.

Motor.

Nº	Item de Serviço	T.M.O.
1	Ajuste do ponto de ignição	0,2
2	Ajuste e limpeza da vela de ignição	0,1
3	Ajuste da folga das válvulas	0,2
4	Ajuste da marcha lenta do carburador	0,1
5	Inspeção do óleo do motor (excluindo troca de óleo)	0,1
6	Ajuste da embreagem	0,1
7	Limpeza do elemento filtro de ar	0,2
8	Medição de compressão	0,1
9	Verificação do nível de eletrólito da bateria	0,1
10	Medição do nível da bóia do carburador	0,5
11	Limpeza do rotor do filtro de óleo	0,6
12	Limpeza da tela do filtro de óleo	0,1
13	Ajuste da operação de aceleração	0,1

Chassi.

Nº	Item de Serviço	T.M.O.
1	Ajuste do freio dianteiro	0,1
2	Ajuste do freio traseiro	0,1
3	Teste de funcionamento do freio	0,1
4	Regulagem do farol	0,1
5	Corrente transmissão (Inclui o ajuste da tensão, mas não inclui o da cora)	0,1

##### c. Revisão geral.

Nº	Item de Serviço	T.M.O.
1	Carburador	0,7

**HONDA MOTOR DO BRASIL Ltda.**

Depto. Assistência Técnica  
Setor de Publicações Técnicas.

São Paulo, Abril de 1988.



TURUNA

## M-1

### Cabeçote

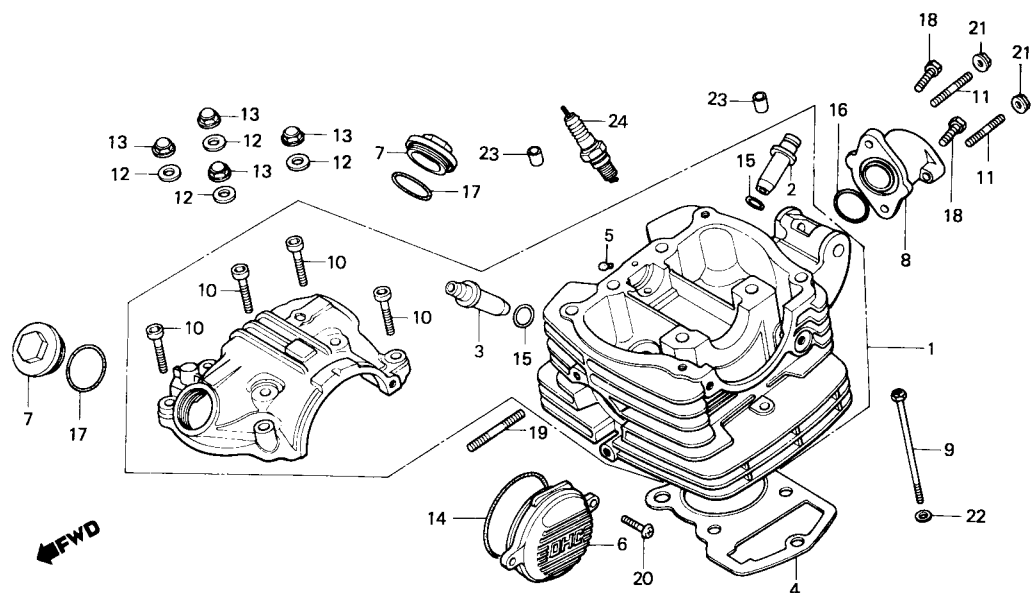

Item de serviço	T.M.O.	Ref. Nº	COD PRO	Nº da peça	Descrição	Nota	Qtd. TURUNA	ÍNDICE	Nº de série	OBSERVAÇÕES
TAMPA ESQ., CABEÇOTE .....0,1		1	S5500	12000-441-930	CONJ. CABEÇOTE .....		1			
PRISIONEIRO .....0,3		2	F8233	12021-385-300	GUIA, VÁLVULA ADMISSÃO .....		1			
(ADICIONAR 0,1 POR UNIDADE)		3	K3493	12023-437-3D0	GUIA, VÁLVULA ESCAPE .....		1			
COLETOR, ADMISSÃO .....0,4		4	S2802	12251-331-772	JUNTA,CABEÇOTE .....		1			
JUNTA, CABEÇOTE .....*2,5		5	G6732	12271-3B3-000	BORRACHA, VEDAÇÃO .....		1			
GUIA, VÁLVULA .....*3,0		6	S5518	12331-441-930	TAMPA ESQ., CABEÇOTE .....		1			
(INCLUI ALARGAMENTO)		7	S5526	12361-441-930	BUJÃO .....		2			
ADICIONAR 0,2 POR UNIDADE)		8	F9280	16210-440-000	COLETOR, ADMISSÃO .....		1			
(EXCLUI RETIFICA DA VÁLVULA)		9	G9766	90081-107-000	PARAFUSO 6 x 110 .....		1			
(ADICIONAR MAIS 0,2 SE FOR EXECUTADO)		10	G1889	90081-383-000	PARAFUSO, ALLEN, 6 mm .....		4			
CONJ. CABEÇOTE .....*3,3		11	M9433	90132-397-690	PRISIONEIRO, 6 x 28 .....		2			
		12	00167	90442-028-000	ARRUELA, VEDAÇÃO, 8 mm .....		4			
		13	28789	90443-107-000	PORCA, CAPA, 8 mm .....		4			
		14	G9790	91301-107-000	ANEL VEDAÇÃO, 75 x 2,5 .....		1			
		15	K3574	91301-397-930	ANEL VEDAÇÃO, 10,5 x 1,5 .....		2			
		16	G9871	91302-200-000	ANEL VEDAÇÃO, 33,5 x 3 .....		1			
		17	G9804	91303-107-000	ANEL VEDAÇÃO, 35 x 3 .....		2			
		18	S2810	92000-060020-OA	PARAFUSO, SEX., 6 x 20 .....		2			
		19	G2095	92700-06035-3E	PRISIONEIRO, 6 x 35 .....		2			
		20	S5534	93500-06020-OG	PARAFUSO, PHILLIPS, 6 x 20 .....		2			
		21	L1500	94050-06080	PORCA, FLANGE, 6 mm .....		2			
		22	10235	94101-06000	ARRUELA, LISA, 6 mm .....		1			
		23	K2721	94301-08140	PINO A, GUIA, 8 x 14 .....		2			
		24	K7197	98069-58717	VELA IGNIÇÃO (D8EA NGK) .....		1			
			M8100	98069-57717	VELA IGNIÇÃO (D7EA NGK) (OPCIONAL) .....		1			

## M-2

### Cilindro

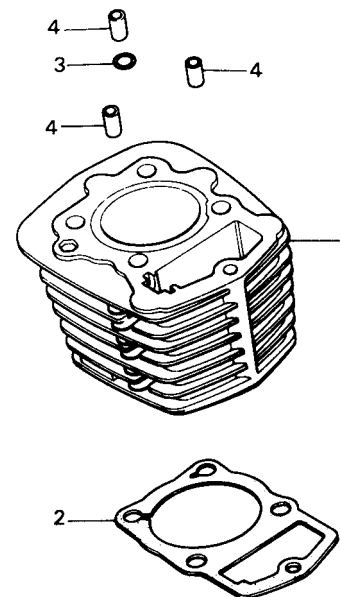

Item de serviço	T.M.O.	Ref. Nº	COD PRO	Nº da peça	Descrição	Nota	Qtd. TURUNA	ÍNDICE	Nº de série	OBSERVAÇÕES
CILINDRO COMP. ....*2,6		1	S5542	12100-KB1-000	CILINDRO COMP. ....		1			
• JUNTA CILINDRO		2	B5399	12191-330-305	JUNTA, CILINDRO.....		1			
		3	K3574	91301-397-930	ANEL VEDAÇÃO, 10.5 x 1.5.....		1			
		4	08524	94301-10200	PINO A, GUIA, 10 x 20 .....		3			

## M-3

### Árvore de comando

#### • Válvulas

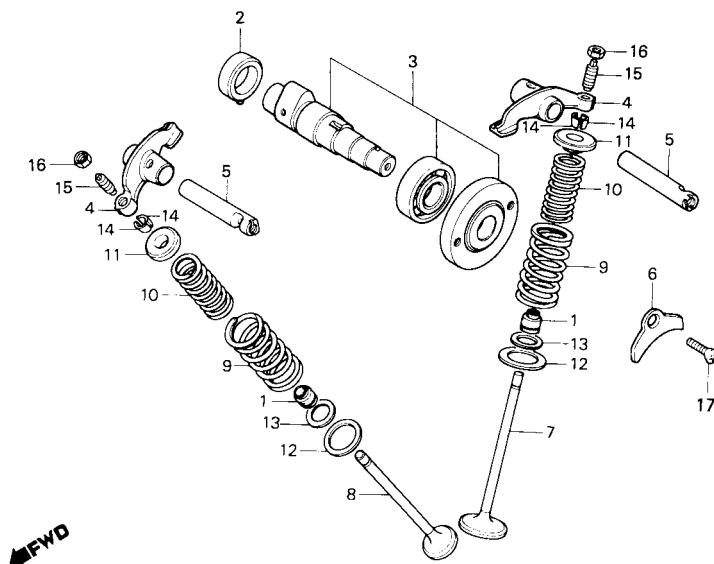

Item de serviço	T.M.O.	Ref. Nº	COD PRO	Nº da peça	Descrição	Nota	Qty. TURUNA	ÍNDICE	Nº de série	OBSERVAÇÕES
ÁRVORE COMANDO COMP. ....	0,5	1	J7221	12208-413-003	RETENTOR ÓLEO, HASTE VÁLVULA .....		2			
BUCHA COMP., ÁRVORE COMANDO .....	*2,2	2	B5097	12260-437-000	BUCHA COMP., ÁRVORE COMANDO .....		1			
BRAÇO OSCILANTE .....	*2,4	3	S5550	14100-441-930	ÁRVORE COMANDO COMP. ....		1			
(INCLUI PEÇA RELATIVA)		4	L1402	14431-383-000	BRAÇO OSCILANTE .....		2			
(UMA OU TODAS)		5	S2837	14451-437-000	EIXO, BRAÇO OSCILANTE .....		2			
MOLA, EXTERNA VÁLVULA .....	*2,6	6	L1925	14456-383-000	PLACA, EIXO BRAÇO OSCILANTE .....		1			
(INCLUI PEÇA RELATIVA)		7	S5569	14711-397-630	VÁLVULA, ADMISSÃO .....		1			
(ADICIONAR 0,1 POR UNIDADE)		8	L1704	14721-437-000	VÁLVULA, ESCAPE .....		1			
VÁLVULA .....	*2,8	9	N8971	14751-383-003	MOLA, EXTERNA VÁLVULA .....		2			
(ADICIONAR 0,2 POR UNIDADE)			F8357	14751-383-005	MOLA, EXTERNA VÁLVULA .....		2			
(INCLUI RETÍFICA)		10	N8980	14761-383-003	MOLA, INTERNA VÁLVULA .....		2			
(EXCLUI SUBSTITUIÇÃO DA GUÍA VÁLVULA)			F8373	14761-383-005	MOLA, INTERNA VÁLVULA .....		2			
		11	00400	14771-107-020	PRATO, MOLA VÁLVULA .....		2			
		12	N8998	14775-107-000	ASSENTO, MOLA EXTERNA .....		2			
		13	N6510	14776-107-010	ASSENTO, MOLA INTERNA .....		2			
		14	G0580	14781-107-003	CHAVETA, VÁLVULA .....		4			
		15	F8713	90012-415-000	PARAFUSO, AJUSTE VÁLVULA .....		2			
		16	N6847	90206-250-000	PORCA, AJUSTE VÁLVULA .....		2			
		17	G2028	936000-06020-0A	PARAFUSO, CABEÇA CHATA, 6 x 20 .....		1			

## M-4

### Corrente de comando • Tensor

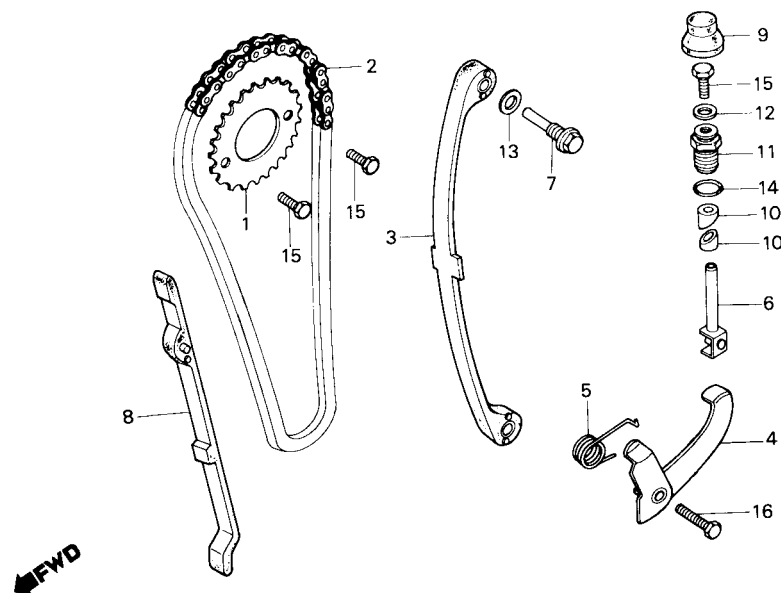

Item de serviço	T.M.O.	Ref. Nº	COD PRO	Nº da peça	Descrição	Nota	Qtd. TURUNA	ÍNDICE	Nº de série	OBSERVAÇÕES
BRAÇO COMP., TENSOR CORRENTE		1	N6480	14321-440-000	COROA, COMANDO (32D) .....		1			
COMANDO.....0,3		2	P9477	14401-439-003	CORRENTE, COMANDO .....		1			
(INCLUI PEÇA RELATIVA)		3	S2845	14500-437-000	TENSOR, CORRENTE COMANDO .....		1			
COROA, COMANDO.....0,4		4	N6499	14510-383-000	BRAÇO COMP., TENSOR CORRENTE .....		1			
CORRENTE, COMANDO.....0,9					COMANDO					
TENSOR, CORRENTE COMANDO.....1,0		5	H2708	14515-383-000	MOLA, TENSOR CORRENTE COMANDO.....		1			
• BARRA COMP., TENSOR		6	H9710	14520-383-010	BARRA COMP., TENSOR .....		1			
GUIA, CORRENTE COMANDO.....*2,5		7	L1291	14535-107-010	PARAFUSO, PIVÔ TENSOR.....		1			
		8	67822	14550-383-000	GUIA, CORRENTE COMANDO .....		1			
		9	G6740	14564-383-000	CAPA, AJUSTADOR TENSOR.....		1			
		10	A9747	14626-383-000	TRAVA, AJUSTADOR TENSOR .....		2			
		11	L1437	90082-383-000	PARAFUSO, ESPECIAL, 16 mm .....		1			
		12	00159	90441-028-010	ARRUELA, VEDAÇÃO, 6 mm .....		1			
		13	H0489	90481-035-000	ARRUELA, VEDAÇÃO, 8 mm .....		1			
		14	H0098	91335-567-000	ANEL VEDAÇÃO, 13 x 2,5.....		1			
		15	K3892	92000-06010-0A	PARAFUSO, SEX., 6 x 10.....		3			
		16	S2810	92000-06020-0A	PARAFUSO, SEX., 6 x 20.....		1			

## M-5

### Tampa lateral direita do motor

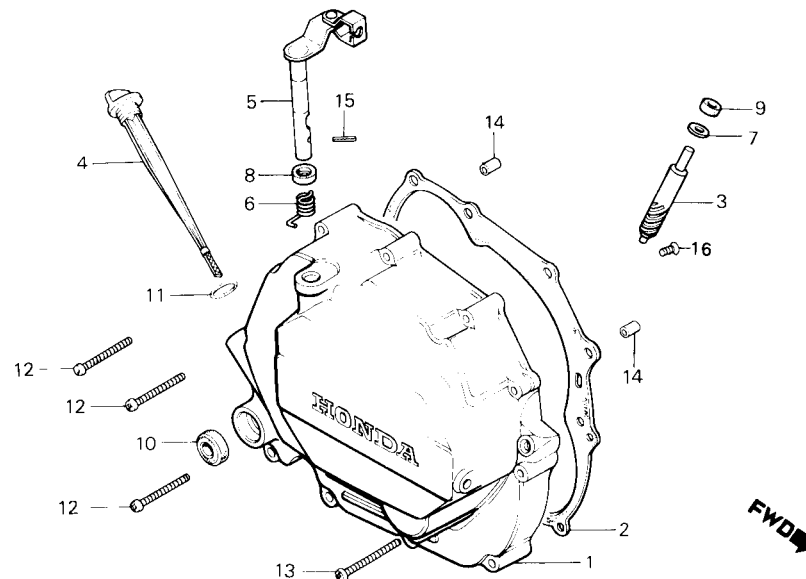

Item de serviço	T.M.O.	Ref. N°	COD PRO	N° da peça	Descrição	Nota	Qtd. TURUNA	ÍNDICE	N° de série	OBSERVAÇÕES
JUNTA, TAMPA LAT. DIR. ....0,6		1	S5577	11330-441-930	TAMPA LAT. DIR. COMP., MOTOR .....		1			
ENGRENAGEM, TACÔMETRO .....0,7		2	S8304	11393-107-010	JUNTA, TAMPA LAT. DIR. ....		1			
(INCLUI PEÇA RELATIVA)		3	S5054	12431-437-010	ENGRENAGEM, TACÔMETRO .....		1			
• ALAVANCA COMP., EMBREAGEM		4	H9729	15650-383-000	MEDIDOR, NÍVEL ÓLEO .....		1			
(INCLUI PEÇA RELATIVA)		5	S5062	22810-437-000	ALAVANCA COMP., EMBREAGEM .....		1			
• RETENTOR ÓLEO, 16 x 28 x 7		6	P0602	22815-428-000	MOLA, ALAVANCA EMBREAGEM .....		1			
TAMPA LAT. DIR. COMP., MOTOR .....0,9		7	00590	90458-324-010	ARRUELA, ENCOSTO, 6,7 mm .....		1			
		8	S5070	91201-148-003	RETENTOR ÓLEO, 12 x 22 x 5 .....		1			
		9	B6638	91201-324-023	RETENTOR ÓLEO, 6,5 x 14,5 x 7 .....		1			
		10	00612	91204-259-003	RETENTOR ÓLEO, 16 x 28 x 7 .....		1			
		34118	91204-259-005	RETENTOR ÓLEO, 16 x 28 x 7 .....			1			
		11	G8263	91307-035-000	ANEL VEDAÇÃO, 18 x 3 .....		1			
		12	K3655	93500-06040-0A	PARAFUSO, PHILLIPS, 6 x 40 .....		10			
		13	K3752	93500-06050-0A	PARAFUSO, PHILLIPS, 6 x 50 .....		1			
		14	K2721	94301-08140	PINO A, GUIA, 8 x 14 .....		2			
		15	P0688	94305-30102	PINO, ELÁSTICO, 3 x 10 .....		1			
		16	A8732	93700-05025-0A	PARAFUSO, CABEÇA ABAULADA, 5 x 25 .....		1			

## M-6

### Bomba de óleo • Rotor do filtro de óleo

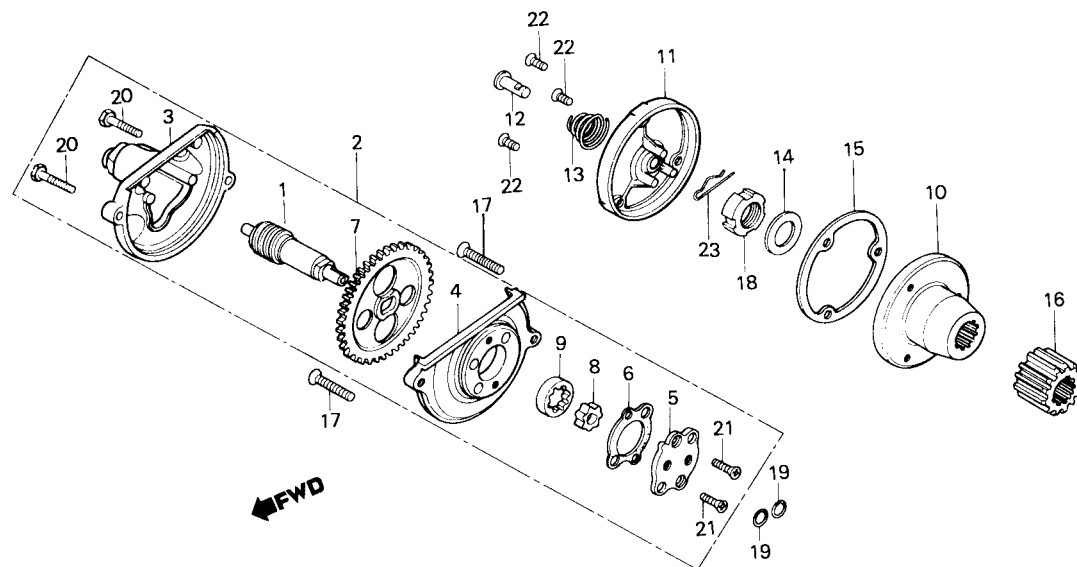

Item de serviço	T.M.O.	Ref. Nº	COD PRO	Nº da peça	Descrição	Nota	Qtd. TURUNA	ÍNDICE	Nº de série	OBSERVAÇÕES
PINHÃO, TACÔMETRO .....0,6		1	S5089	12421-437-000	PINHÃO, TACÔMETRO .....		1			
• TAMPA, ENGRENAGEM BOMBA		2	S5100	15100-441-931	CONJ. BOMBA ÓLEO .....		1			
• TAMPA, ROTOR FILTRO ÓLEO (INCLUI PEÇA RELATIVA)		3	S5119	15106-324-030	TAMPA, ENGRENAGEM BOMBA .....		1			
CONJ. BOMBA ÓLEO .....0,7		4	S5135	15111-440-010	CARCAÇA, BOMBA ÓLEO .....		1			
• CARCAÇA, BOMBA ÓLEO (INCLUI PEÇA RELATIVA)		5	N6545	15116-107-020	TAMPA, BOMBA ÓLEO .....		1			
• ROTOR COMP., FILTRO ÓLEO		6	00744	15126-107-020	JUNTA, BOMBA ÓLEO .....		1			
• ENGRENAGEM PRIMÁRIA		7	S5143	15131-437-010	ENGRENAGEM, BOMBA ÓLEO (37D) .....		1			
		8	F9329	15331-399-000	ROTOR, INTERNO BOMBA ÓLEO .....		1			
		9	F9310	15332-399-000	ROTOR, EXTERNO BOMBA ÓLEO .....		1			
		10	S5160	16430-440-030	ROTOR, COMP., FILTRO ÓLEO .....		1			
		11	L1739	15436-107-000	TAMPA, ROTOR FILTRO ÓLEO .....		1			
		12	G9685	15441-107-000	GUIA, ÓLEO .....		1			
		13	G7941	15446-107-000	MOLA, GUIA ÓLEO .....		1			
		14	H3011	15451-107-000	ARRUELA, CURVA PRESSÃO .....		1			
		15	B7359	15459-107-000	JUNTA, FILTRO ÓLEO .....		1			
		16	S5178	23121-437-010	ENGRENAGEM PRIMÁRIA (21D) .....		1			
		17	K3680	90101-440-000	PARAFUSO, CABEÇA CHATA, 6 x 30 .....		2			
		18	L1330	90231-107-000	PORCA, TRAVA, 16 mm .....		1		~ 3113629	
				90231-200-010	PORCA, TRAVA, 16 mm .....	N-Y	1		3113630 ~	
		19	G9812	91304-107-000	ANEL VEDAÇÃO, 9,4 x 2,4 .....		2			
		20	N6863	92000-05020-OA	PARAFUSO, SEX., 5 x 20 .....		2			
		21	N6971	93600-04012-OA	PARAFUSO, CABEÇA CHATA, 4 x 12 .....		2			
		22	G1820	93700-05012-OA	PARAFUSO, CABEÇA ABAULADA, 5 x 12 .....		3			
		23	G6724	94251-08000	PINO, TRAVA, 8 mm .....		1			



## M-7

### Embreagem

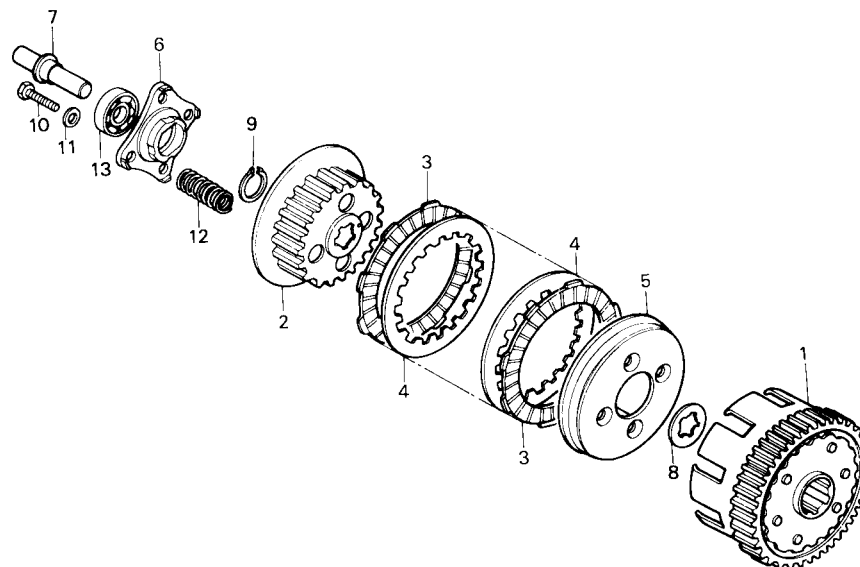

Item de serviço	T.M.O.	Ref. Nº	COD PRO	Nº da peça	Descrição	Nota	Qtd. TURUNA	ÍNDICE	Nº de série	OBSERVAÇÕES
HASTE, ACIONAMENTO EMBREAGEM .....0,6		1	S5186	22100-397-630	CARÇAÇA EXTERNA COMP., EMBREAGEM .....		1			
PLACA, ACIONAMENTO EMBREAGEM .....0,7		2	S5194	22121-397-630	CUBO CENTRAL, EMBREAGEM.....		1			
• MOLA, EMBREAGEM (UMA OU TODAS)		3	00957	22201-107-000	DISCO FRICÇÃO, EMBREAGEM .....		5			
CARÇAÇA EXTERNA COMP., EMBREAGEM .....0,9		4	B7421	22311-107-000	PLACA, EMBREAGEM .....		4			
• CUBO CENTRAL, EMBREAGEM		5	G3504	22350-107-000	PLATO, PRESSÃO EMBREAGEM.....		1			
• DISCO FRICÇÃO, EMBREAGEM (INCLUI PEÇA RELATIVA)		6	S5208	22361-397-630	PLACA, ACIONAMENTO EMBREAGEM .....		1			
(UMA OU TODAS)		7	S5216	22366-397-630	HASTE, ACIONAMENTO EMBREAGEM.....		1			
		8	01015	90461-107-000	ARRUELA B, ENTALHADA, 20 mm .....		1			
		9	01023	90805-200-000	ANEL, ELÁSTICO, 20 mm .....		1			
		10	K3701	92025-06025-0A	PARAFUSO, SEX., 6 x 25.....		4			
		11	10235	94101-06000	ARRUELA, LISA, 6 mm .....		4			
		12	G2311	95014-75110	MOLA, EMBREAGEM .....		4			
		13	B7146	96100-60010-00	ROLAMENTO, RADIAL ESFERAS, 6001 .....		1			

## M-8

### Tampa lateral esquerda do motor • Gerador

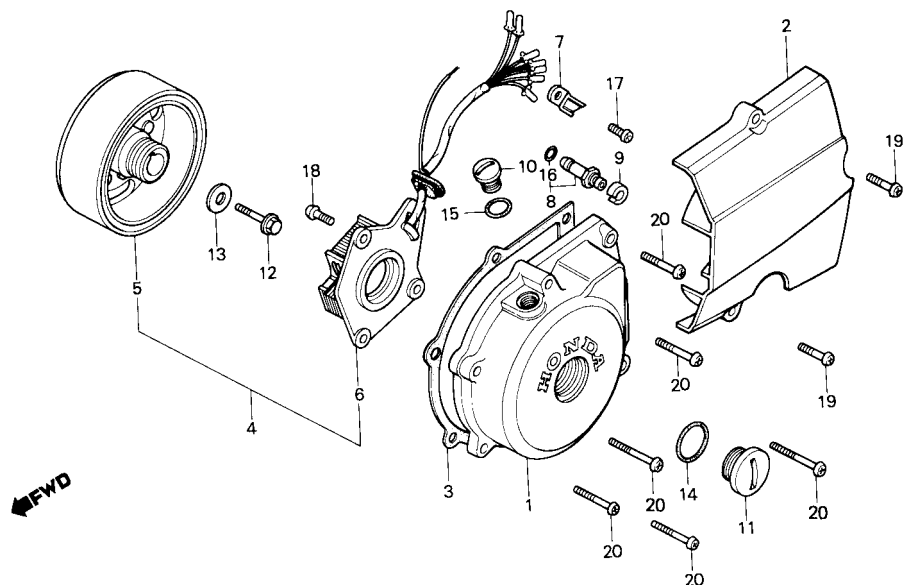

Item de serviço	T.M.O.	Ref. N°	COD PRO	N° da peça	Descrição	Nota	Qtd. TURUNA	ÍNDICE	N° de série	OBSERVAÇÕES
TAMPA LAT. TRAS. ESQ. MOTOR .....0,1		1	S5607	11341-441-931	TAMPA LAT. ESQ. MOTOR .....		1	.....	.....	.....
• CONJ. INTERRUPTOR NEUTRO		2	S5615	11361-441-931	TAMPA LAT. TRAS. ESQ. MOTOR .....		1	.....	.....	.....
JUNTA, TAMPA LAT. ESQ. ....0,2		3	S5623	11395-441-930	JUNTA, TAMPA LAT. ESQ. ....		1	.....	.....	.....
TAMPA LAT. ESQ., MOTOR .....0,3		4	S5631	31100-441-931	CONJ. GERADOR, C.A. ....		1	.....	~ 3113415	.....
• ROTOR COMP.				31100-441-932	CONJ. GERADOR, C.A. ....	N-N	1	.....	3113416 ~	.....
• ESTATOR COMP.		5	S5640	31110-441-931	ROTOR COMP. ....		1	.....	~ 3113415	.....
CONJ. GERADOR, C. A. ....0,4				31110-441-932	ROTOR COMP. ....	Y-Y	1	.....	3113416 ~	.....
		6	S5658	31120-441-931	ESTATOR COMP. ....		1	.....	~3113415	.....
				31120-441-932	ESTATOR COMP. ....	N-N	1	.....	3113416 ~	.....
		7	N9072	32976-107-000	PRENDEDOR, FIAÇÃO .....		1	.....	.....	.....
		8	01198	35750-001-020	CONJ. INTERRUPTOR, NEUTRO .....		1	.....	.....	.....
		9	18864	35752-028-300	ESPAÇADOR, INTERRUPTOR NEUTRO .....		1	.....	.....	.....
		10	S5666	90084-428-000	TAMPA, GERADOR C.A. ....		1	.....	.....	.....
		11	S5674	90087-428-000	TAMPA, 30 mm .....		1	.....	.....	.....
		12	S5682	90112-KC6-000	PARAFUSO, UBS, 8 x 33 .....		1	.....	.....	.....
		13	F8225	90426-355-000	ARRUELA, ROTOR .....		1	.....	.....	.....
		14	S5690	91302-567-003	ANEL VEDAÇÃO, 27,4 x 2,4 .....		1	.....	.....	.....
		15	A2963	91303-377-000	ANEL VEDAÇÃO, 13,8 x 2,5 .....		1	.....	.....	.....
		16	G9820	91312-107-000	ANEL VEDAÇÃO, 7 x 1,7 .....		1	.....	.....	.....
		17	K3710	93500-06012-0A	PARAFUSO, PHILLIPS, 6 x 12 .....		1	.....	.....	.....
		18	N1063	93500-06016-0A	PARAFUSO, PHILLIPS, 6 x 16 .....		3	.....	.....	.....
		19	P2702	93500-06025-0A	PARAFUSO, PHILLIPS, 6 x 25 .....		2	.....	.....	.....
		20	K3655	93500-06040-0A	PARAFUSO, PHILLIPS, 6 x 40 .....		7	.....	.....	.....

## M-9

### Carcaça do motor

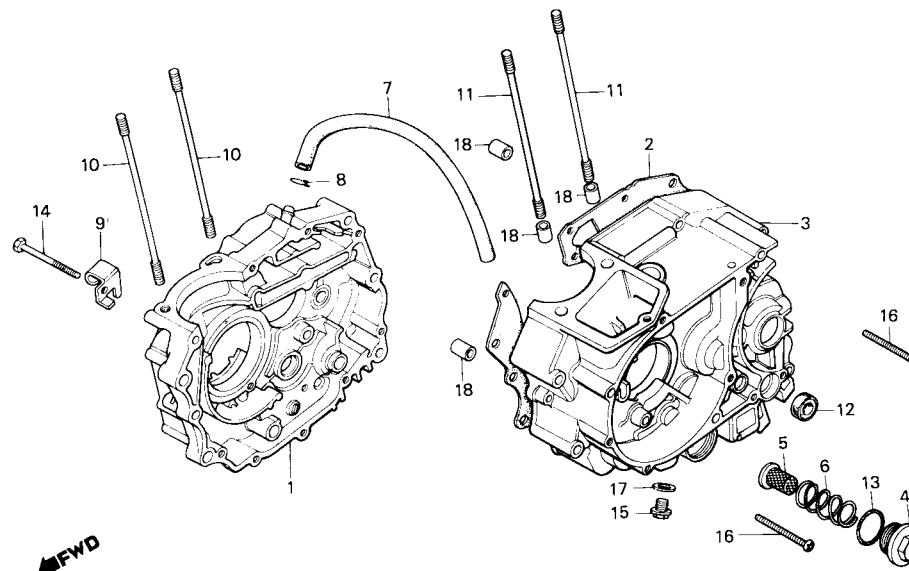

Item de serviço	T.M.O.	Ref. N°	COD PRO	N° da peça	Descrição	Nota	Qtd. TURUNA	ÍNDICE	N° de série	OBSERVAÇÕES
TELA, FILTRO ÓLEO .....0,1 (INCLUI PEÇA RELATIVA)		1	S5585	11100-441-930	CARCAÇA DIR. COMP., MOTOR .....		1	.....	.....	.....
RETENTOR ÓLEO, 14 x 28 x 7 .....1,1		2	B7391	11191-383-010	JUNTA, CARCAÇA MOTOR .....		1	.....	.....	.....
PRISIONEIRO, CILINDRO.....*3,0 (ADICIONAR 0,1 POR UNIDADE)		3	S5593	11200-441-931	CARCAÇA ESQ COMP., MOTOR .....		1	.....	.....	.....
JUNTA, CARCAÇA MOTOR.....*3,7		4	K3736	12361-441-900	BUJÃO .....		1	.....	.....	.....
CARCAÇA DIR. COMP., MOTOR .....*4,1		5	H9664	15421-107-000	TELA, FILTRO ÓLEO .....		1	.....	.....	.....
CARCAÇA ESQ. COMP., MOTOR .....*4,7		6	G2265	15426-107-000	MOLA, TELA FILTRO ÓLEO .....		1	.....	.....	.....
		7	G6759	15761-382-010	TUBO, RESPIRO .....		1	.....	.....	.....
		8	H9672	15772-292-010	TRAVA, TUBO RESPIRO .....		1	.....	.....	.....
		9	S5291	22838-437-000	FIXADOR, CABO EMBREAGEM.....		1	.....	.....	.....
		10	G9740	90031-107-000	PRISIONEIRO A, CILINDRO, 8 x 214 .....		2	.....	.....	.....
		11	G9758	90032-107-000	PRISIONEIRO B, CILINDRO, 8 x 227 .....		2	.....	.....	.....
		12	01520	91206-286-013	RETENTOR ÓLEO, 14 x 28 x 7 .....		1	.....	.....	.....
		13	G9804	91303-107-000	ANEL VEDAÇÃO, 35 x 3 .....		1	.....	.....	.....
		14	K3744	92000-06055-0A	PARAFUSO, SEX., 6 x 55 .....		1	.....	.....	.....
		15	G2117	92800-12000	PARAFUSO, DRENO, 12 mm .....		1	.....	.....	.....
		16	K3752	93500-06050-0A	PARAFUSO, PHILLIPS, 6 x 50 .....		10	.....	.....	.....
		17	B6409	94109-12000	ARRUELA, DRENO, 12 mm .....		1	.....	.....	.....
		18	01589	94301-10140	PINO A, GUIA, 10 x 14 .....		4	.....	.....	.....

## M-10

### Árvore de manivelas • Pistão



TABELA DE SELEÇÃO DO ROLAMENTO DA BIELA

Bielas	a	A	B	C	D	E	F
Pino do Virabrequim D.E. 300	-0.003	-0.001	+0.001	+0.003	+0.005	+0.007	+0.009
	-0.001	+0.001	+0.003	+0.005	+0.007	+0.009	+0.011
1 ou Verde	-0.001 +0.001	Azul 91003-446-771	Vermelho 91002-446-771				
2 ou Amarelo	+0.001 +0.003	Azul 91003-446-771	Vermelho 91002-446-771				
3 ou Branco	+0.003 +0.005	Branco 91004-446-771	Azul 91003-446-771	Vermelho 91002-446-771			
4 ou Azul	+0.005 +0.007	Branco 91004-446-771	Azul 91003-446-771	Vermelho 91002-446-771			
5 ou Marrom	+0.007 +0.009		Branco 91004-446-771	Azul 91003-446-771	Vermelho 91002-446-771		

Item de serviço	T.M.O.	Ref. Nº	COD PRO	Nº da peça	Descrição	Nota	Qtd. TURUNA	ÍNDICE	Nº de série	OBSERVAÇÕES
PINO, PISTÃO .....	*2,8	1	S5704	13000-441-930	ÁRVORE MANIVELAS COMP. ....		1			
JOGO ANÉIS, PISTÃO .....	*2,9	2	F9175	13011-440-003	JOGO ANÉIS, PISTÃO (STD) .....		1			
PISTÃO .....			F9183	13021-440-003	JOGO ANÉIS, PISTÃO (0.25) .....		1			
ÁRVORE MANIVELAS COMP. ....	*4,1		F9191	13031-440-003	JOGO ANÉIS, PISTÃO (0.50) .....		1			
ROLAMENTO, RADIAL ESFERAS .....	*4,3		F9205	13041-440-003	JOGO ANÉIS, PISTÃO (0.75) .....		1			
(ADICIONAR 0,2 POR UNIDADE)			F9213	13051-440-003	JOGO ANÉIS, PISTÃO (1.00) .....		1			
BIELA .....	*4,8	3	S5712	13101-441-930	PISTÃO (STD) .....		1			
(INCLUI PEÇA RELATIVA)			S5720	13102-441-930	PISTÃO (0.25) .....		1			
			S5739	13103-441-930	PISTÃO (0.50) .....		1			
			S5747	13104-441-930	PISTÃO (0.75) .....		1			
			S5755	13105-441-930	PISTÃO (1.00) .....		1			
		4	N6111	13111-440-000	PINO, PISTÃO .....		1			
		5	S5321	13201-300-000	BIELA .....		1			
		6	S5763	13311-441-930	METADE DIR., ÁRVORE MANIVELAS .....		1			
		7	S5771	13321-441-930	METADE ESO., ÁRVORE MANIVELAS .....		1			
		8	S5780	13381-446-770	PINO, ÁRVORE MANIVELAS .....		1			
		9	27707	14311-107-000	PINHÃO, COMANDO (16D) .....		1			
			S9564	14311-958-000	PINHÃO, COMANDO (16D) .....		1			
		10	B6654	90741-003-010	CHAVETA, MEIA LUA, 4 mm .....		1			
		11	G4110	91001-440-M	ROLAMENTO, RADIAL ESFERAS (V2 6328J) .....		2			
		12	S5402	91002-446-771	ROLAMENTO A, CABEÇA BIELA (VERMELHO) .....		1			
			S5410	91003-446-771	ROLAMENTO B, CABEÇA BIELA (AZUL) .....		1			
			S5429	91004-446-771	ROLAMENTO C, CABEÇA BIELA (BRANCO) .....		1			
		13	G8204	94601-15000	TRAVA, PINO PISTÃO .....		2			

## M-11

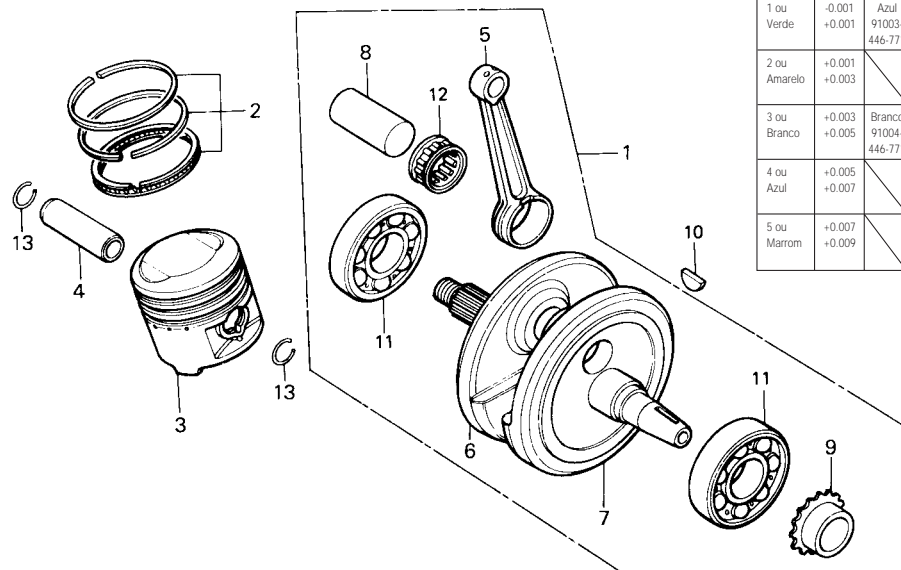
### Transmissão • Sistema de partida

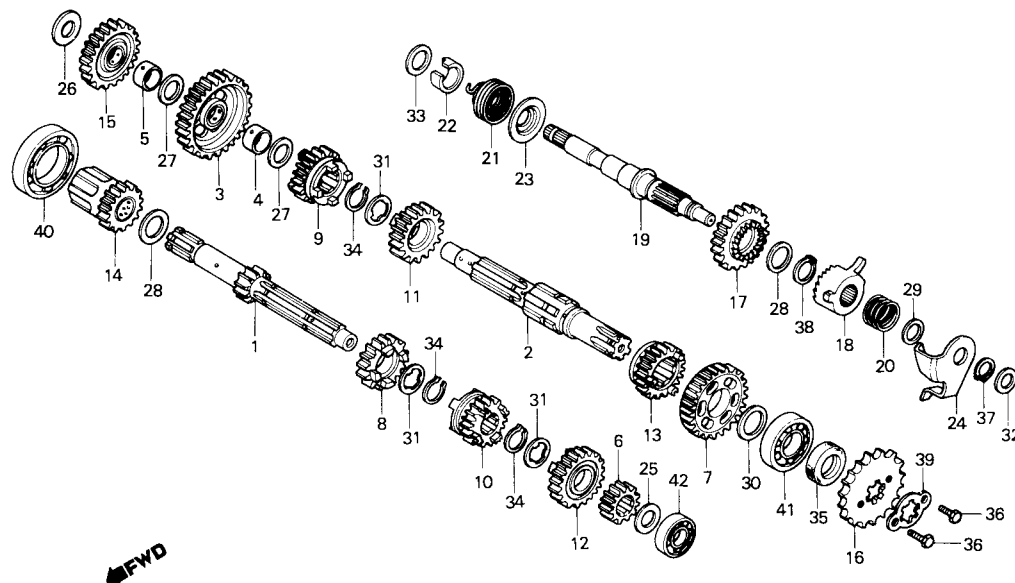

Item de serviço	T.M.O.	Ref. N°	COD PRO	N° da peça	Descrição	Nota	Qtd. TURUNA	ÍNDICE	N° de série	OBSERVAÇÕES
PINHÃO, TRANSMISSÃO .....	0,2	1	N6570	23211-383-000	ÁRVORE, PRINCIPAL TRANSMISSÃO (13D) .....		1			
EIXO, PARTIDA .....	*3,9	2	S2918	23221-441-000	ÁRVORE, SECUNDÁRIA TRANSMISSÃO .....		1			
(INCLUI PEÇA RELATIVA)			06588	23221-107-020	ÁRVORE, SECUNDÁRIA TRANSMISSÃO .....		1			
ÁRVORE, PRINCIPAL TRANSMISSÃO .....	*4,0				(OPCIONAL)					
(INCLUI PEÇA RELATIVA)		3	N6596	23426-439-320	ENGRENAGEM, SECUNDÁRIA 1º (36D) .....		1			
• ÁRVORE, SECUNDARIA TRANSMISSÃO		4	N6600	23427-439-000	BUCHA, ENGRENAGEM SECUNDÁRIA 1º .....		1			
(INCLUI PEÇA RELATIVA)		5	N3825	23431-439-000	BUCHA, ENGRENAGEM PARTIDA .....		1			
(ODO. FOR EXECUTADA A		6	M9107	23441-439-000	ENGRENAGEM, PRINCIPAL 2º (17D) .....		1			
MANUTENÇÃO DA UNIDADE		7	M9115	23451-439-900	ENGRENAGEM, SECUNDÁRIA 2º (32D) .....		1			
COMPLETA O T.M.O. SERÁ 4,2)		8	N6626	23461-439-000	ENGRENAGEM, PRINCIPAL 3º (20D) .....		1			
		9	M9123	23471-439-000	ENGRENAGEM, SECUNDÁRIA 3º MD) .....		1			
		10	N6642	23481-439-000	ENGRENAGEM, PRINCIPAL 4º (23D) .....		1			
		11	M9131	23491-439-000	ENGRENAGEM, SECUNDÁRIA 4º (26D) .....		1			
		12	M9140	23501-439-000	ENGRENAGEM, PRINCIPAL 5º (25D) .....		1			
		13	M9158	23511-439-010	ENGRENAGEM, SECUNDÁRIA 5º (24D) .....		1			
		14	01945	23520-383-000	ENGRENAGEM COMP., PARTIDA (19D) .....		1			
		15	K3850	23531-439-000	ENGRENAGEM, LOUCA PARTIDA (29D) .....		1			
		16	S5437	23801-437-000	PINHÃO, TRANSMISSÃO (14D) .....		1			
		17	01996	28211-397-010	PINHÃO, PARTIDA (29D) .....		1			
		18	02003	28221-397-020	CATRACA, PARTIDA .....		1			
		19	02020	28251-397-010	EIXO, PARTIDA .....		1			
		20	L3723	28253-397-000	MOLA, CATRACA PARTIDA .....		1		~ 3113020	
				28253-KA2-000	MOLA, CATRACA PARTIDA .....	N-Y	1		3113021 ~	
		21	N9056	28261-397-000	MOLA PARTIDA .....		1			
		22	N6693	28262-397-000	BUCHA, EIXO PARTIDA .....		1			

## M-11

### Transmissão • Sistema de partida

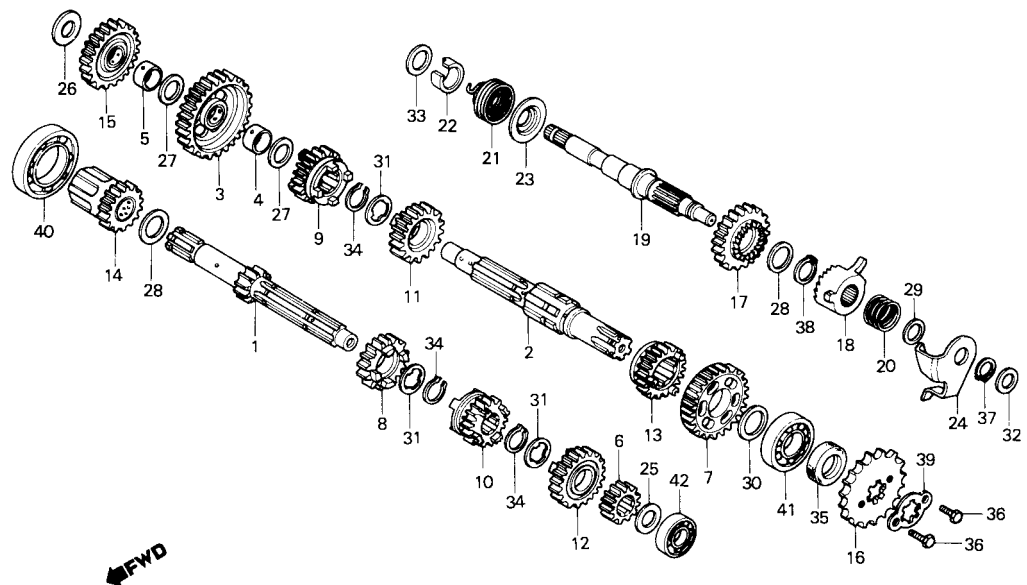

Item de serviço	T.M.O.	Ref. Nº	COD PRO	Nº da peça	Descrição	Nota	Qtd. TURUNA	ÍNDICE	Nº de série	OBSERVAÇÕES
		23	N6707	28263-397-000	ENCOSTO, MOLA PARTIDA.....		1			
		24	02089	28270-397-020	PLACA,COMP., GUIA CATRACA .....		1			
		25	02100	90451-107-000	ARRUELA, ENCOSTO, 15 mm .....		1			
		26	02119	90451-365-000	ARRUELA, ENCOSTO, 15 mm .....		1			
		27	02127	90452-107-000	ARRUELA, ENCOSTO, 16,5 mm .....		2			
		28	02135	90453-107-000	ARRUELA A, ENCOSTO, 20 mm .....		2			
		29	02143	90453-235-000	ARRUELA, ENCOSTO, 16 mm .....		1			
		30	02151	90454-107-000	ARRUELA, ENCOSTO, 20 mm .....		1			
		31	02160	90455-107-000	ARRUELA A, ENTALHADA, 20mm .....		3			
		32	02178	90459-107-000	ARRUELA, ENCOSTO, 12 mm .....		1			
		33	02186	90462-107-000	ARRUELA, ENCOSTO, 16 mm .....		1			
		34	01023	90605-200-000	ANEL ELÁSTICO, 20 mm.....		3			
		35	B3876	91201-030-025	RETENTOR ÓLEO, 20 x 34 x 7 .....		1			
			K3884	91201-030-033	RETENTOR ÓLEO, 20 x 34 x 7 .....		1			
		36	K3892	92000-06010-0A	PARAFUSO, SEX., 6 x 10.....		2			
		37	02232	94510-16000	ANEL ELÁSTICO, EXTERNO, 16 mm .....		1			
		38	02240	94510-20000	ANEL ELÁSTICO, EXTERNO, 20 mm .....		1			
		39	02259	95014-92100	TRAVA, PINHÃO TRANSMISSÃO.....		1			
		40	B7111	96100-60060-00	ROLAMENTO, RADIAL ESFERAS, 6006 .....		1			
		41	B7138	96100-62040-00	ROLAMENTO, RADIAL ESFERAS, 6204 .....		1			
		42	K3906	96120-62020-00	ROLAMENTO, RADIAL ESFERAS, 6202Z .....		1			

## M-12

### Tambor seletor • Eixo seletor de marchas

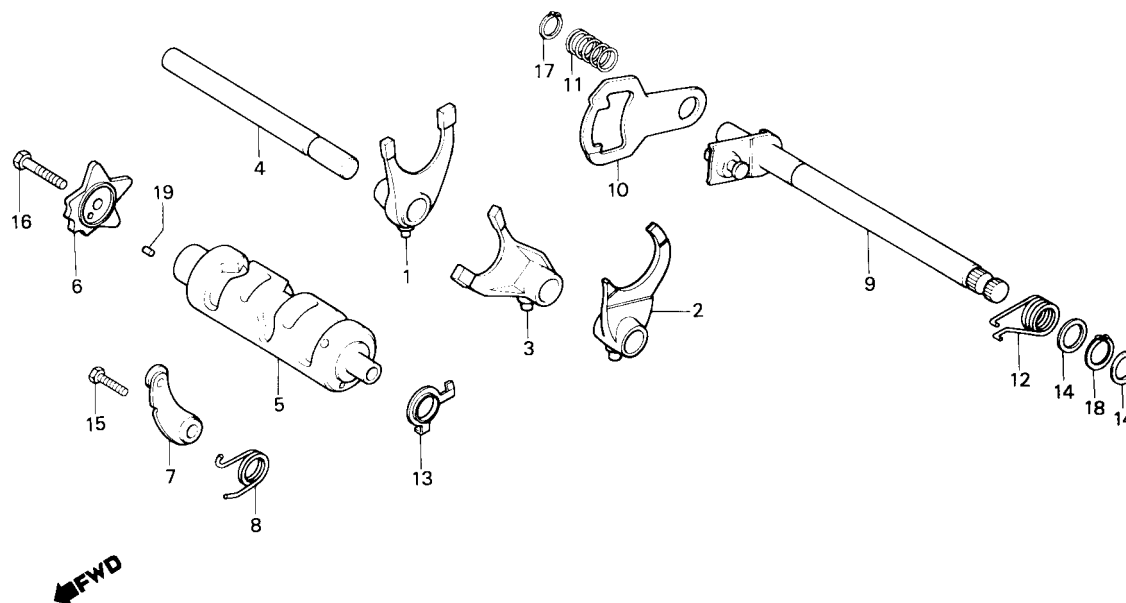

Item de serviço	T.M.O.	Ref. Nº	COD PRO	Nº da peça	Descrição	Nota	Qtd. TURUNA	ÍNDICE	Nº de série	OBSERVAÇÕES
EXCÊNTRICO, POSICIONADOR.....1,0		1	L1305	24211-107-000	GARFO SELETOR DIR.....		1			
• POSICIONADOR COMP., MARCHAS		2	S5453	24221-427-010	GARFO SELETOR ESQ.....		1			
• EIXO COMP., SELETOR MARCHAS (INCLUI PEÇA RELATIVA)		3	S2926	24231-107-010	GARFO SELETOR CENTRAL.....		1			
GARFO SELETOR.....*4,0		4	P1781	24241-399-000	EIXO, GARFO SELETOR.....		1			
(INCLUI PEÇA RELATIVA)		5	N6677	24301-383-000	TAMBOR SELETOR.....		1			
(UMA OU TODAS)		6	F8098	24411-107-003	EXCÊNTRICO POSICIONADOR.....		1			
• TAMBOR SELETOR		7	H9680	24430-324-000	POSICIONADOR COMP., MARCHAS.....		1			
		8	G2303	24435-383-010	MOLA, POSICIONADOR MARCHAS.....		1			
		9	L0775	24610-107-760	EIXO COMP., SELETOR MARCHAS.....		1			
		10	L1747	24621-107-760	BRAÇO SELETOR.....		1			
		11	G7933	24631-107-000	MOLA, BRAÇO SELETOR.....		1			
		12	S5445	24651-437-000	MOLA, RETORNO SELETOR MARCHAS.....		1			
		13	02410	35753-028-601	ROTOR, INTERRUPTOR NEUTRO.....		1			
		14	02429	90451-001-000	ARRUELA, ENCOSTO, 14 mm.....		2			
		15	S2810	92000-06020-0A	PARAFUSO, SEX., 6 x 20.....		1			
		16	K3914	92000-06025-0A	PARAFUSO, SEX., 6 x 25.....		1			
		17	02453	94510-12000	ANEL ELÁSTICO, EXTERNO, 12mm.....		1			
		18	02461	94510-14000	ANEL ELÁSTICO, EXTERNO, 14 mm.....		1			
		19	G9731	96220-40100	ROLETE, 4 x 10.....		1			

## M-13

### Carburador

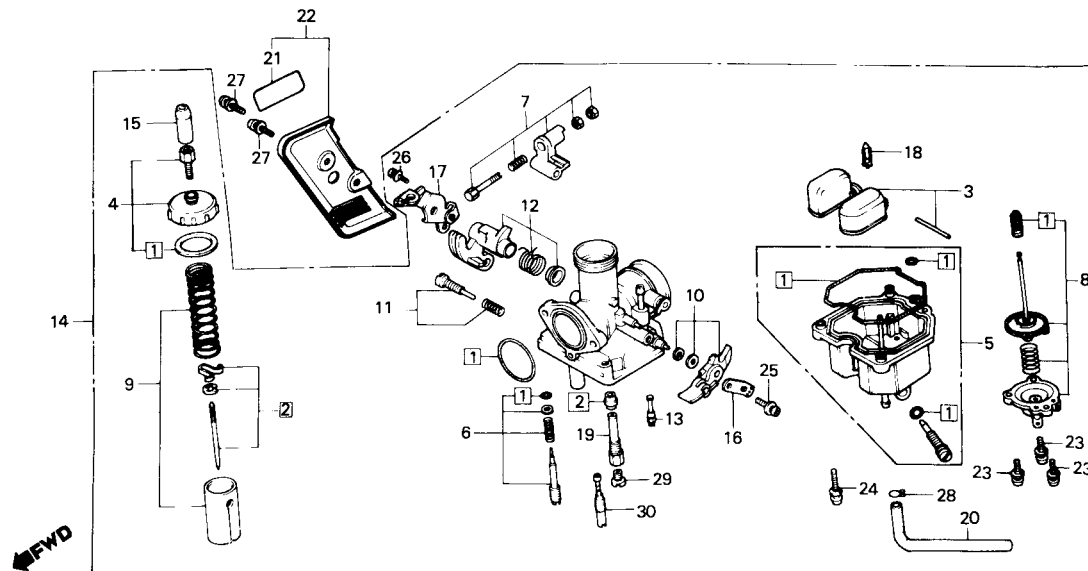

Item de serviço	T.M.O.	Ref. Nº	COD PRO	Nº da peça	Descrição	Nota	Qtd. TURUNA	ÍNDICE	Nº de série	OBSERVAÇÕES
JOGO ALAVANCA, AFOGADOR.....0,1		1	M8372	16010-440-911	JOGO JUNTAS & GUARNIÇÕES .....		1			
JOGO TAMPA, SUPERIOR.....0,2		2	S5798	16012-441-931	JOGO VÁLVULA, AGULHA .....		1			
JOGO DIAFRAGMA, BOMBA.....0,3		3	M8402	16013-439-921	JOGO BÓIA .....		1			
• JOGO PISTÃO, CARBURADOR		4	S9572	16014-440-912	JOGO TAMPA, SUPERIOR .....		1			
JOGO CUBA, BÓIA.....0,4		5	M8437	16015-397-691	JOGO CUBA, BÓIA .....		1			
• CONJ. CARBURADOR		6	F9493	16016-393-700	JOGO PARAFUSO A .....		1			
JOGO BÓIA.....0,5		7	S8339	16018-397-692	JOGO ALAVANCA A, BOMBA ACELERAÇÃO .....		1			
• VÁLVULA COMP., CUBA		8	M8461	16021-397-691	JOGO DIAFRAGMA, BOMBA .....		1			
• GICLEUR, PRINCIPAL		9	S5801	16022-437-671	JOGO PISTÃO, CARBURADOR .....		1			
JOGO VÁLVULA, AGULHA.....0,6		10	F9252	16025-440-004	JOGO ALAVANCA, AFOGADOR.....		1			
JOGO JUNTAS & GUARNIÇÕES.....0,7		11	F9507	16028-402-004	JOGO PARAFUSO B .....		1			
		12	S8371	16031-397-693	JOGO ALAVANCA B, BOMBA ACELERAÇÃO .....		1			
		13	M8496	16047-397-691	JOGO VÁLVULA, BOMBA ACELERAÇÃO .....		2			
		14	S5810	16100-441-932	CONJ. CARBURADOR .....		1		~ 3104408	
				16100-441-933	CONJ. CARBURADOR .....	N-Y	1		3104409 ~	
		15	M8526	16118-439-921	CAPA, TERMINAL CABO.....		1			
		16	F9264	16119-440-004	JOGO PLACA .....		1			
		17	M8542	16119-441-691	PLACA, SUPORTE CARBURADOR .....		1			
		18	K4058	16156-397-971	VÁLVULA COMP., CUBA.....		1			
		19	S5828	16165-441-931	PULVERIZADOR.....		1			
		20	M8585	16199-402-004	TUBO, COMBUSTÍVEL .....		1			
		21	S3272	16309-397-911	EMBLEMA, TAMPA CARBURADOR.....		1			
		22	M8925	16300-441-010	CONJ. TAMPA, CARBURADOR .....		1			
		23	A1398	93892-04012-08	PARAFUSO-ARRUELA, 4 x 12.....		3			
		24	F9531	93892-04016-08	PARAFUSO-ARRUELA, 4 x 16.....		3			



## M-13

### Carburador

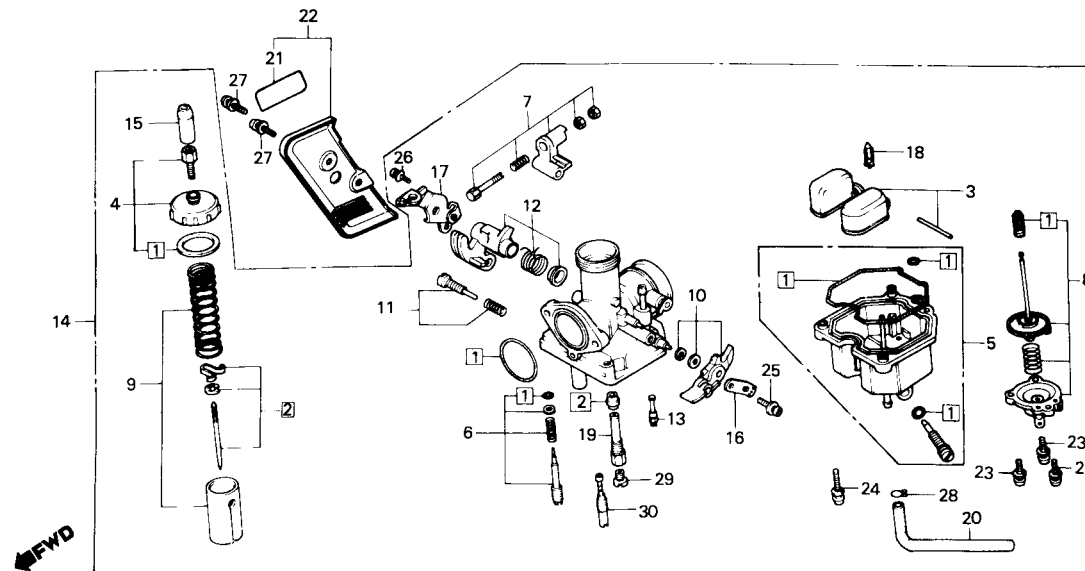

Item de serviço	T.M.O.	Ref. Nº	COD PRO	Nº da peça	Descrição	Nota	Qtd. TURUNA	ÍNDICE	Nº de série	OBSERVAÇÕES
		25	F9540	93892-05012-08	PARAFUSO-ARRUELA, 5 x 12.....		1			
		26	M8623	93892-05014-08	PARAFUSO-ARRUELA, 5 x 14.....		1			
		27	N0261	93893-040008-17	PARAFUSO-ARRUELA, 4 x 8.....		2			
		28	J2556	95002-02650	PRESILHA B 6.5, TUBO.....		1			
		29	08532	99101-393-1000	GICLEUR, PRINCIPAL # 100.....		1		~ 3104408	
				99101-393-1020	GICLEUR, PRINCIPAL # 102.....	N-N	1		3104409 ~	
		30	M8666	99103-440-0380	GICLEUR, MARCHA LENTA # 38.....		1			

**C-1**

## Farol

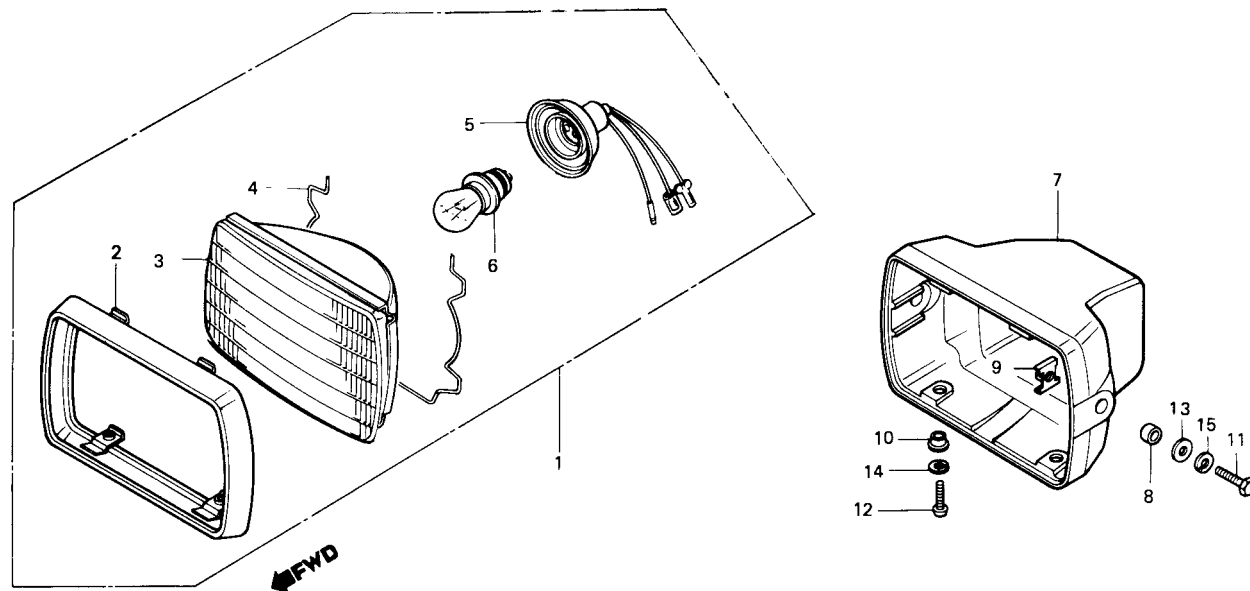

Item de serviço	T.M.O.	Ref. Nº	COD PRO	Nº da peça	Descrição	Nota	Qtd. TURUNA	ÍNDICE	Nº de série	OBSERVAÇÕES
CONJ. FAROL .....0,1		1	S5909	33100-397-641	CONJ. FAROL.....		1			
• SOQUETE, FAROL		2	S5917	33101-397-640	ARO, FAROL.....		1			
• LÂMPADA, FAROL		3	S9831	33105-397-641	UNIDADE FAROL .....		1			
LENTE, FAROL .....0,2		4	S5941	33109-397-640	MOLA, FIXAÇÃO FAROL.....		1			
(INCLUI PEÇA RELATIVA)		5	S5950	33130-292-033	SOQUETE, FAROL.....		1			
CARCAÇA, FAROL.....0,3		6	S5879	34901-397-630	LÂMPADA, FAROL .....		1			
		7	S5968	61301-397-640	CARCAÇA, FAROL .....		1			
		8	S5976	61302-471-000	BUCHA, CARCAÇA FAROL .....		2			
		9	S5897	61303-105-000	PORCA, CARCAÇA FAROL.....		2			
		10	G9928	61304-292-000	BUCHA, FIXAÇÃO FAROL .....		2			
		11	S5895	92200-08025-0A	PARAFUSO, SEX., 8 x 25.....		2			
		12	N9714	935000-05016-0B	PARAFUSO, PHILLIPS, 5 x 16.....		2			
		13	04820	94102-08000	ARRUELA, LISA, 8 mm .....		2			
		14	10243	94111 -05000	ARRUELA, PRESSÃO, 5 mm .....		2			
		15	G2214	94111-08000	ARRUELA, PRESSÃO, 8 mm .....		2			

## C-2

### Instrumentos

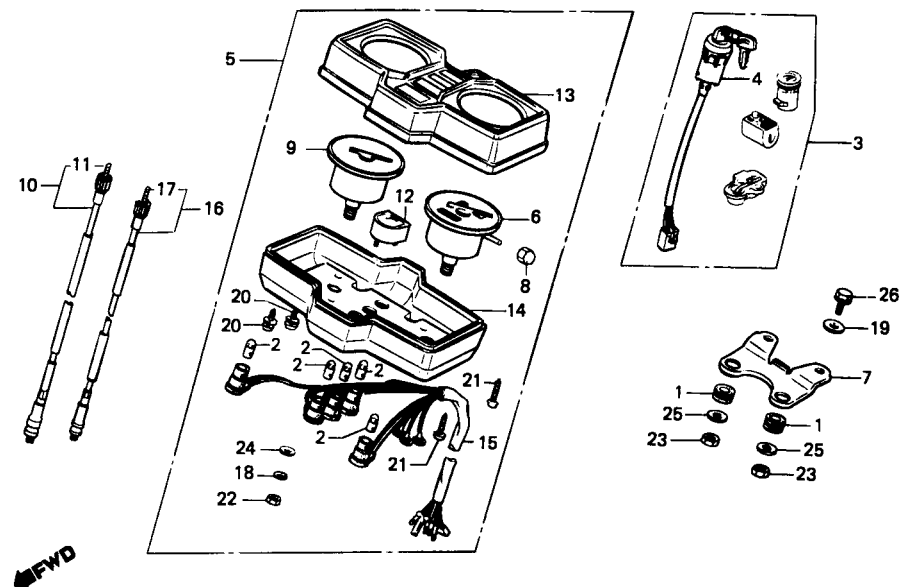

Item de serviço	T.M.O.	Ref. Nº	COD PRO	Nº da peça	Descrição	Nota	Qtd. TURUNA	ÍNDICE	Nº de série	OBSERVAÇÕES
CABO INTERNO .....0,1		1	B7200	17245-107-010	BUCHA, BORRACHA .....		2	.....	.....	.....
• CONJ. CABO, VELOCÍMETRO .....		2	S5894	34908-397-630	LÂMPADA, INSTRUMENTOS (12V, 3W) .....		5	.....	.....	.....
CONJ. CABO, TACÔMETRO.....0,2		3	S5097	35010-441-930	JOGO TRAVAS .....		1	.....	.....	.....
CONJ. INTERRUPTOR, IGNIÇÃO .....0,3		4	N8912	35100-441-960	CONJ. INTERRUPTOR. IGNIÇÃO .....		1	.....	.....	.....
• CONJ. INSTRUMENTOS .....		5	S5127	37100-441-931	CONJ. INSTRUMENTOS.....		1	.....	.....	.....
• CONJ. VELOCÍMETRO .....			S5151	37200-441-931	CONJ. VELOCÍMETRO .....		1	.....	.....	.....
• CONJ. TACÔMETRO .....		7	S5267	37212-441-930	SUPORTE, INSTRUMENTOS .....		1	.....	.....	.....
• CONJ. CARCAÇA SUPERIOR, INSTRUMENTOS .....		8	S6166	37220-397-641	BOTÃO, ODÔMETRO .....		1	.....	.....	.....
CONJ. CARCAÇA INFERIOR, INSTRUMENTOS...0,4		9	S5364	37250-441-931	CONJ. TACÔMETRO .....		1	.....	.....	.....
• CONJ. FIAÇÃO .....		10	S6182	37260-397-640	CONJ. CABO, TACÔMETRO .....		1	.....	.....	.....
JOGO TRAVAS.....0,5		11	S6190	37261-397-640	CABO INTERNO, TACÔMETRO .....		1	.....	.....	.....
• CONJ. MEDIDOR, COMBUSTÍVEL .....		12	S5372	37300-441-931	CONJ. MEDIDOR, COMBUSTÍVEL.....		1	.....	.....	.....
		13	S6212	37610-397-641	CONJ. CARCAÇA SUPERIOR, .....		1	.....	.....	.....
					INSTRUMENTOS .....			.....	.....	.....
		14	S6220	37617-397-641	CONJ. CARCAÇA INFERIOR, .....		1	.....	.....	.....
					INSTRUMENTOS .....			.....	.....	.....
		15	S6239	37619-397-541	CONJ. FIAÇÃO .....		1	.....	.....	.....
		16	S6247	44830-397-640	CONJ. CABO, VELOCÍMETRO .....		1	.....	.....	.....
		17	S6255	44631-397-640	CABO INTERNO, VELOCÍMETRO .....		1	.....	.....	.....
		18	S6298	90591-397-630	ARRUELA, PRESSÃO, 3 mm .....		3	.....	.....	.....
		19	K4252	91414-634-000	ARRUELA, LISA, 6 x 20 .....		2	.....	.....	.....
		20	S6107	93893-04010-10	PARAFUSO-ARRUELA, 4 x 10.....		4	.....	.....	.....
		21	S6115	93903-24580	PARAFUSO, AUTO-ATARRAXANTE, 4 x 20.....		8	.....	.....	.....
		22	S6271	94001-03000-0S	PORCA, SEX., 3 mm .....		3	.....	.....	.....
		23	K5810	94002-06000-0S	PORCA, SEX., 6 mm .....		2	.....	.....	.....

C-2  
Instrumentos

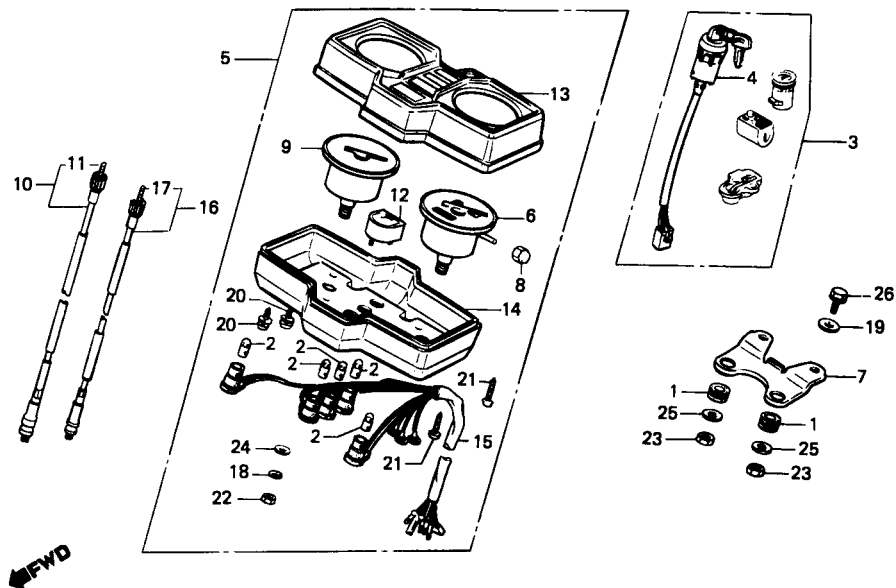

Item de serviço	T.M.O.	Ref. Nº	COD PRO	Nº da peça	Descrição	Nota	Qtd. TURUNA	ÍNDICE	Nº de série	OBSERVAÇÕES
		24	S6280	94103-03000	ARRUELA, LISA, 3 mm .....	Y-Y	3		.....	.....
			U5020	90510-397-640	ARRUELA, LISA, 3 mm .....		3		.....	.....
		25	S6123	94103-06700	ARRUELA, LISA, 6 mm .....		2		.....	.....
		26	N7754	95700-06016-07	PARAFUSO, FLANGE, 6 x 16 .....		2		.....	.....

## C-3

### Alavancas • Cabos • Interruptores

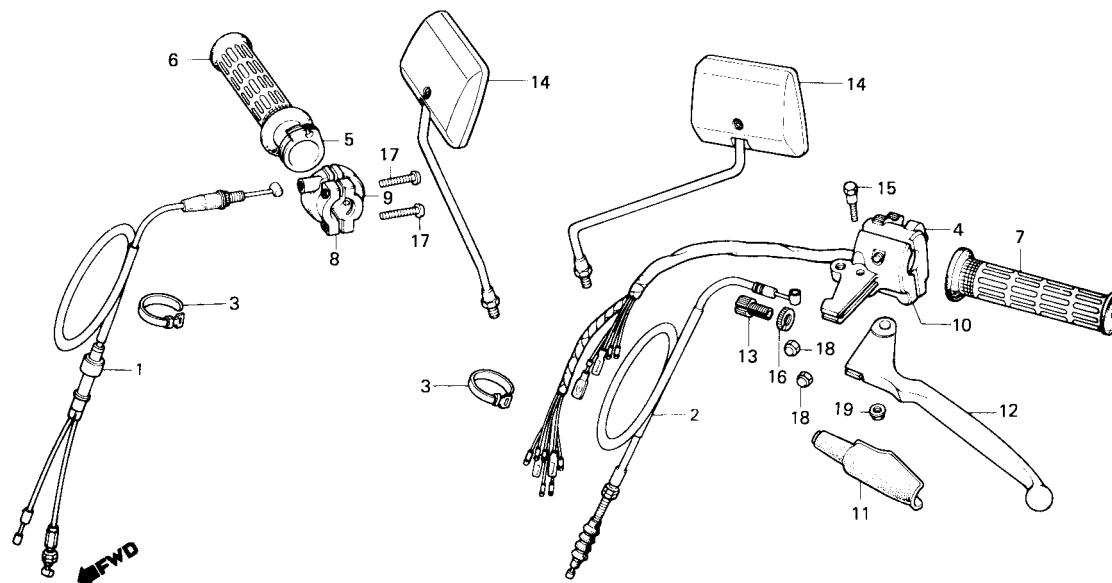

Item de serviço	T.M.O.	Ref. Nº	COD PRO	Nº da peça	Descrição	Nota	Qtd. TURUNA	ÍNDICE	Nº de série	OBSERVAÇÕES
MANOPLA .....0,1		1	S6263	17910-441-930	CABO COMP., ACELERADOR .....		1			
• CARÇAÇA A, ACELERADOR		2	S6557	22870-441-930	CABO COMP., EMBREAGEM.....		1			
• SUPORTE, ALAVANCA ESQ.		3	B2721	32161-404-000	PRESILHA B1, FIAÇÃO .....		2			
• ALAVANCA COMP. ESQ., GUIDÃO		4	S8584	35210-441-930	INTERRUPTOR, SINALIZADOR .....		1			
CABO COMP., EMBREAGEM .....0,2		5	02720	53141-382-000	TUBO INTERNO, MANOPLA DIR. ....		1			
• TUBO INTERNO, MANOPLA DIR.		6	S6344	53165-397-630	MANOPLA DIR.....		1			
CABO COMP., ACELERADOR .....0,3		7	B2675	53166-390-780	MANOPLA ESQ. ....		1			
INTERRUPTOR, SINALIZADOR.....0,4		8	S6352	53167-397-630	CARÇAÇA A, ACELERADOR .....		1			
		9	S6360	53168-166-000	CARÇAÇA INFERIOR, ACELERADOR .....		1			
		10	S6387	53172-397-630	SUPORTE, ALAVANCA ESQ. ....		1			
		11	S6409	53174-397-630	CAPA, ALAVANCA ESQ. GUIDÃO .....		1			
		12	S6425	53178-397-630	ALAVANCA COMP. ESQ., GUIDÃO .....		1			
		13	G9898	53192-268-000	PARAFUSO, AJUSTADOR CABO.....		1			
		14	S6433	88110-441-930	CONJ. ESPELHO RETROVISOR.....		2			
		15	S6441	90113-422-000	PARAFUSO, ARTICULAÇÃO ALAVANCA .....		1			
					GUIDÃO					
		16	B2578	90321-315-670	PORCA, FIXAÇÃO .....		1			
		17	S6450	93500-05022-0G	PARAFUSO, PHILLIPS, 5 x 22 .....		2			
		18	P2729	94021-05070-0S	PORCA CEGA ,5 mm.....		2			
		19	L4754	94050-06000	PORCA, FLANGE, 6 mm.....		1			

## C-4

### Cilindro mestre do freio dianteiro

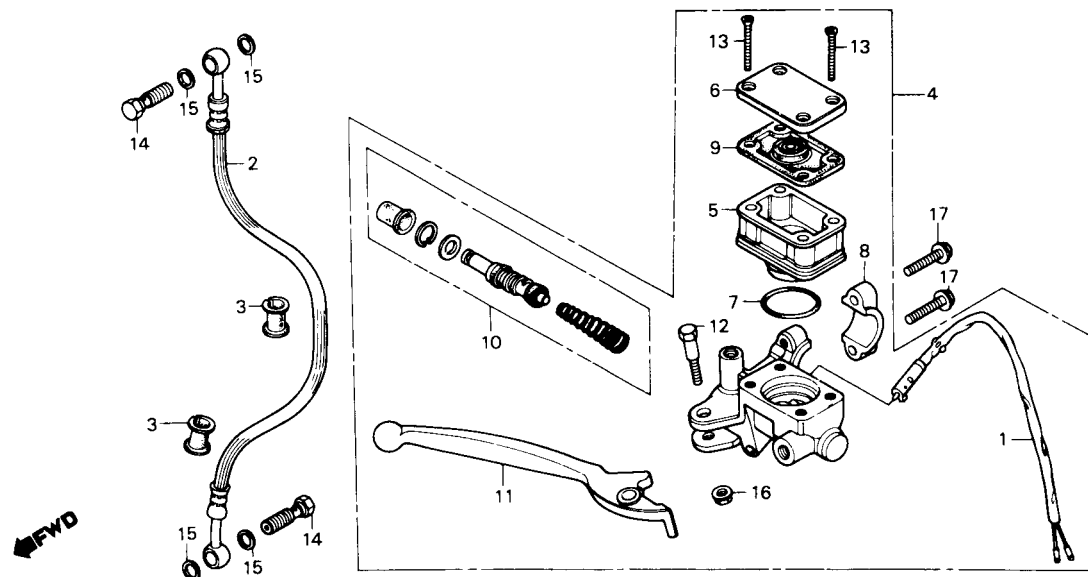

Item de serviço	T.M.O.	Ref. Nº	COD PRO	Nº da peça	Descrição	Nota	Qtd. TURUNA	ÍNDICE	Nº de série	OBSERVAÇÕES
DIAFRAGMA.....0,1		1	N6731	35340-401-681	CONJ. INTERRUPTOR, FREIO DIANT.....		1			
• ALAVANCA DIR., FREIO		2	S6158	45126-441-931	CONJ. MANGUEIRA, FREIO DIANT.....		1			
CONJ. INTERRUPTOR, FREIO DIANT. ....0,2		3	J6934	45146-371-000	BUCHA, MANGUEIRA FREIO.....		2			
• RESERVATÓRIO, ÓLEO		4	S6484	45500-397-640	CONJ. CILINDRO MESTRE .....		1		~ 3111906	
CONJ. MANGUEIRA, FREIO DIANT.....0,3			W4696	45500-397-641	CONJ. CILINDRO MESTRE .....		1		3111907 ~	
• CONJ. CILINDRO MESTRE		5	S6492	45511-166-006	RESERVATÓRIO, ÓLEO .....		1			
JOGO CILINDRO MESTRE.....0,4		6	S6506	45513-397-640	TAMPA COMP., RESERVATÓRIO ÓLEO.....		1			
		7	M7163	45516-166-006	ANEL VEDAÇÃO, 26,7 x 2,4.....		1			
		8	S6514	45517-166-006	SUPORTE, CILINDRO MESTRE.....		1			
		9	S6522	45520-166-006	DIAFRAGMA .....		1		~ 3111906	
			W4700	45520-166-016	DIAFRAGMA .....		1		3111907 ~	
		10	S6530	45530-166-305	JOGO CILINDRO MESTRE .....		1			
		11	S6549	53175-166-003	ALAVANCA DIR., FREIO.....		1			
		12	S6565	90114-166-006	PARAFUSO, ARTICULAÇÃO ALAVANCA.....		1			
					GUIDÃO .....					
		13	J9968	90137-422-006	PARAFUSO, PHILLIPS, 4 x 35 .....		4			
		14	S6573	90145-961-000	PARAFUSO, CONEXÃO, 10 x 22.....		2			
		15	45721	90545-300-000	ARRUELA, PARAFUSO CONEXÃO .....		4			
		16	L4754	94050-06000	PORCA, FLANGE, 6 mm.....		1			
		17	S6468	95700-06025-07	PARAFUSO, FLANGE, 6 x 25 .....		2			

## C-5

### Guidão • Mesa superior

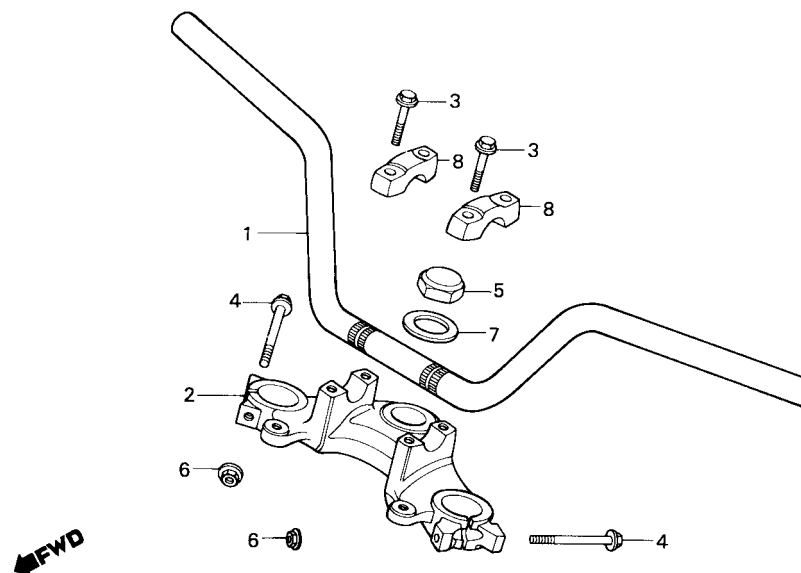

Item de serviço	T.M.O.	Ref. Nº	COD PRO	Nº da peça	Descrição	Nota	Qty. TURUNA	ÍNDICE	Nº de série	OBSERVAÇÕES
GUIDÃO.....0,5		1	S8533	53100-441-930	GUIDÃO .....		1	.....	.....	.....
• MESA SUPERIOR, GUIDÃO		2	S6590	53231-397-630	MESA SUPERIOR, GUIDÃO .....		1	.....	.....	.....
		3	K4279	90117-397-910	PARAFUSO, FLANGE, 6 x 28 .....		4	.....	.....	.....
		4	L1852	90155-369-000	PARAFUSO, FLANGE, 7 x 54 .....		2	.....	.....	.....
		5	K4295	90304-159-000	PORCA, COLUNA DIREÇÃO.....		1	.....	.....	.....
		6	L1380	90355-369-000	PORCA, FLANGE, 7 mm.....		2	.....	.....	.....
		7	K4317	90503-397-910	ARRUELA, COLUNA DIREÇÃO.....		1	.....	.....	.....
		8	N9323	94014-21201	SUORTE SUPERIOR A2, GUIDÃO .....		2	.....	.....	.....

## C-6

### Coluna de direção • Buzina

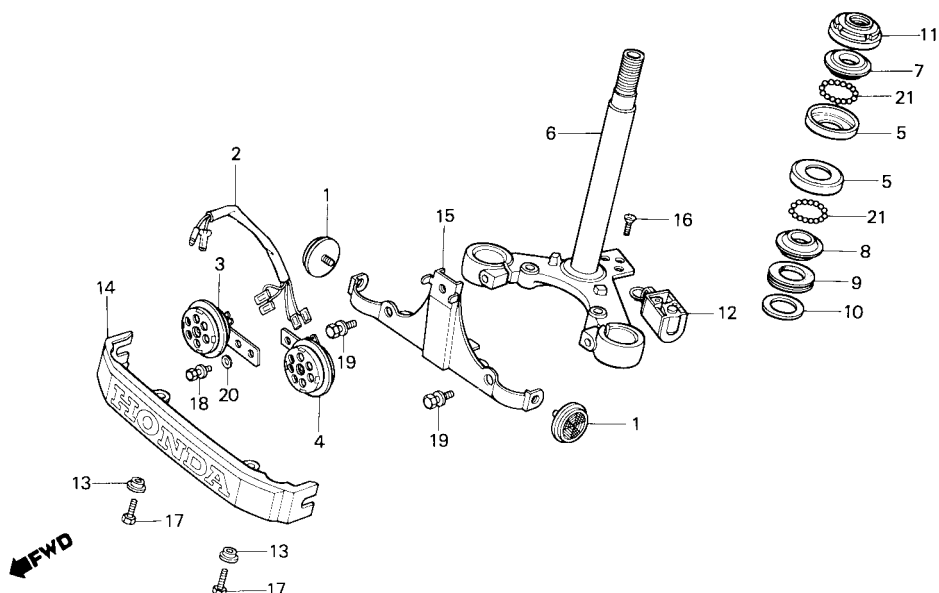

Item de serviço	T.M.O.	Ref. Nº	COD PRO	Nº da peça	Descrição	Nota	Qtd. TURUNA	ÍNDICE	Nº de série	OBSERVAÇÕES
BUZINA COMP. ....0,1		1	B3353	33741-428-671	REFLETOR LAT. DIANT. ....		2			
• TRAVA, GUIDÃO		2	S8738	38105-441-930	SUB-FIAÇÃO, BUZINA ....		1			
SUB-FIAÇÃO, BUZINA ....0,2		3	S8746	38110-441-930	BUZINA COMP. ....		1			
• SUPORTE DIANT.		4	S9165	38120-441-930	BUZINA COMP. (BAIXO) ....		1			
PISTA, CÔNICA ESFERAS SUPERIOR.....0,5		5	03263	50301-041-000	PISTA, ESFERAS SUPERIOR ....		2			
• PORCA COMP., COLUNA DIREÇÃO		6	S6620	53200-397-630	COLUNA COMP., DIREÇÃO ....		1			
PISTA, ESFERAS SUPERIOR.....0,9				53200-397-630ZA	COLUNA COMP., DIREÇÃO *NH-1*	Y-Y	1			
(UMA OU TODAS)		7	09440	53211-028-000	PISTA, CÔNICA ESFERAS SUPERIOR.....		1			
• PISTA, CÔNICA ESFERAS INFERIOR		8	B3744	53212-030-000	PISTA, CÔNICA ESFERAS INFERIOR.....		1			
COLUNA COMP., DIREÇÃO .....1,2		9	G2443	53214-001-010	VEDADOR, COLUNA DIREÇÃO.....		1			
		10	G3075	53215-001-000	ARRUELA, VEDADOR.....		1			
		11	S6638	53220-397-630	PORCA COMP., COLUNA DIREÇÃO.....		1			
		12	N6804	53600-086-007	TRAVA, GUIDÃO.....		1			
		13	P4926	61101-441-000	BUCHA, 6 x 4.....		2			
		14	S6646	87120-397-630	EMBLEMA DIANT.....		1			
		15	S9173	87130-441-930	SUPORTE DIANT.....		1			
			W4726	87130-441-931	SUPORTE DIANT.....	N-Y	1		3111907 ~	3111906
		16	0B354	90164-028-000	PARAFUSO, CABEÇA CHATA, 6 x 12.....		2			
		17	K3590	92000-06012-0A	PARAFUSO, SEX., 6 x 12.....		2			
		18	F9515	93481-06012-00	PARAFUSO-ARRUELA, 6 x 12.....		1			
		19	S6670	93481-08035-00	PARAFUSO-ARRUELA, 8 x 35.....		2			
		20	10235	94101-06000	ARRUELA, LISA, 6 mm.....		1			
				90563-355-000	ARRUELA, LISA, 6 mm.....	Y-Y	1			
		21	G2524	96211-06000	ESFERA, AÇO # 6 (3/16).....		42			





## C-8

### Garfo dianteiro

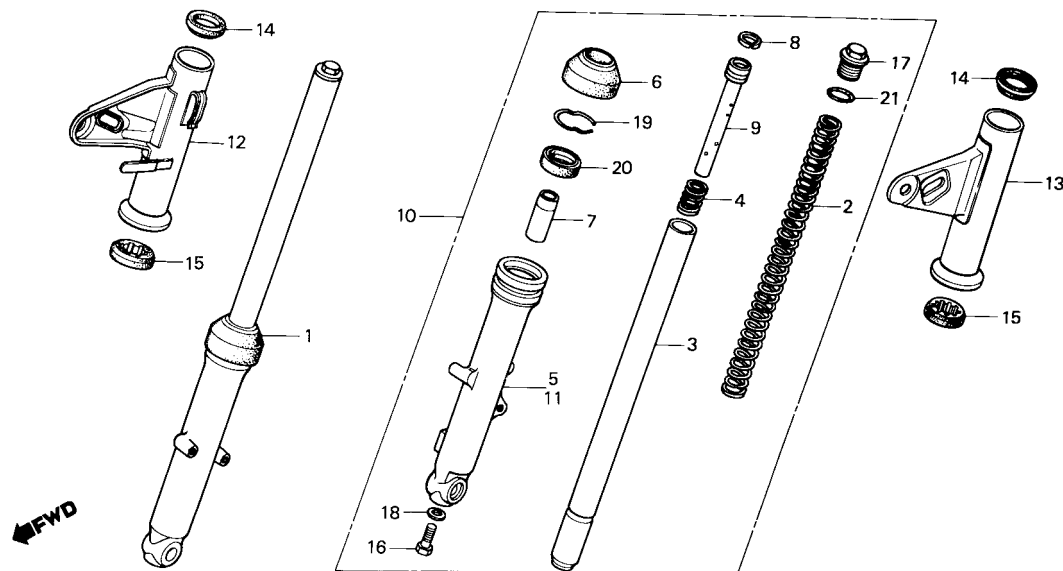

Item de serviço	T.M.O.	Ref. Nº	COD PRO	Nº da peça	Descrição	Nota	Qtd. TURUNA	ÍNDICE	Nº de série	OBSERVAÇÕES
MOLA, GARFO DIANT.....0,2		1	S9220	51400-41-930	CONJ. GARFO DIANT. DIR.....		1	.....	.....	.....
CONJ. GARFO DIANT.....0,4		2	L1950	51401-383-722	MOLA, GARFO DIANT.....		2	.....	.....	.....
(ADICIONAR 0,1 POR UNIDADE)		3	K4350	51410-383-723	CILINDRO INTERNO, GARFO DIANT.....		2	.....	.....	.....
CILINDRO INTERNO, GARFO DIANT.....0,6		4	L4720	51412-383-721	MOLA, BATENTE GARFO DIANT.....		2	.....	.....	.....
(ADICIONAR 0,3 POR UNIDADE)		5	S9238	51421-441-930	CILINDRO EXTERNO INFERIOR DIR.....		1	.....	.....	.....
• CAPA, GARFO DIANT.					GARFO DIANT.					
(ADICIONAR 0,1 POR UNIDADE)		6	K4368	51425-149-841	GUARNIÇÃO, GARFO DIANT.....		2	.....	.....	.....
CILINDRO EXTERNO INFERIOR, GARFO DIANT.....0,7		7	L3707	51432-383-721	VEDADOR INFERIOR, ÓLEO.....		2	.....	.....	.....
(ADICIONAR 0,3 POR UNIDADE)		8	F8420	51437-383-721	ANEL, PISTÃO.....		2	.....	.....	.....
• RETENTOR ÓLEO, 27 x 39 x 10,5		9	N6790	51470-383-723	TUBO, INFERIOR INTERNO.....		2	.....	.....	.....
(ADICIONAR 0,3 POR UNIDADE)		10	S9246	51500-441-930	CONJ. GARFO DIANT. ESQ.....		1	.....	.....	.....
		11	S9254	51521-441-930	CILINDRO EXTERNO INFERIOR ESQ.....		1	.....	.....	.....
					GARFO DIANT.					
		12	S9262	51602-441-930	CAPA, GARFO DIANT. DIR.....		1	.....	.....	.....
		13	S9270	51606-441-930	CAPA, GARFO DIANT. ESQ.....		1	.....	.....	.....
		14	S6824	51621-397-630	COXIM SUPERIOR, GARFO DIANT.....		2	.....	.....	.....
		15	B2683	51622-397-710	COXIM INFERIOR, GARFO DIANT.....		2	.....	.....	.....
		16	H9230	90116-383-721	PARAFUSO, HALLEN, 8 mm.....		2	.....	.....	.....
		17	L0759	90123-383-721	PARAFUSO, GARFO DIANT.....		2	.....	.....	.....
		18	H9001	90544-283-000	ARRUELA, ESPECIAL, 8 mm.....		2	.....	.....	.....
		19	L3715	90601-383-721	TRAVA, RETENTOR ÓLEO.....		2	.....	.....	.....
		20	L4843	90756-149-841	RETENTOR ÓLEO, 27 x 39 x 10,5.....		2	.....	.....	.....
		21	L0791	91256-383-721	ANEL VEDAÇÃO, 17,8 x 2,4.....		2	.....	.....	.....

**C-9**  
**Cáliper do freio**  
**dianteiro(TURUNA**  
**3100001~3114708)**

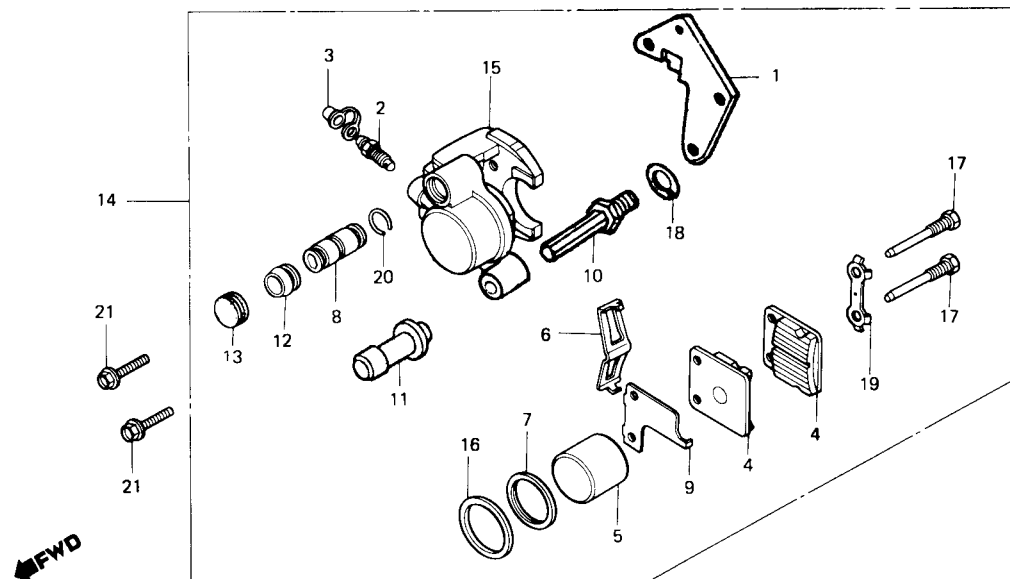

Item de serviço	T.M.O.	Ref. Nº	COD PRO	Nº da peça	Descrição	Nota	Qtd. TURUNA	ÍNDICE	Nº de série	OBSERVAÇÕES
PASTILHA COMP. ....0,2		1		43210-961-016	SUORTE.....		1			
• JOGO PASTILHAS		2	S3809	43352-568-003	PARAFUSO, SANGRIA .....		1			
• SUORTE		3	S3817	43353-461-771	TAMPA, SANGRIA .....		1			
CONJ. CÁLIPER DIR. ....0,3		4	S6000	45105-166-007	PASTILHA COMP. ....		2			
PISTÃO .....0,4		5	S6832	45107-440-950	PISTÃO .....		1			
(INCLUI PEÇA RELATIVA)		6	S6840	45108-166-006	MOLA, PASTILHA .....		1			
• CÁLIPER COMP.		7	S6859	45109-961-006	RETENTOR, PÓ .....		1			
		8	S6867	45115-166-006	PINO DESLIZANTE .....		1		3100001 ~ 3112016	
				45115-GE3-601	PINO DESLIZANTE .....		1		3112017 ~ 3114708	
		9	S6875	45116-166-006	CALÇO DIR. ....		1		3100001 ~ 3112016	
				45116-GE3-601	CALÇO DIR. ....		1		3112017 ~	
		10		45131-166-016	PINO, PARAFUSO .....		1			
		11		45132-166-016	BUCHA, PINO .....		1			
		12	S6905	45133-166-016	CAPA, PINO .....		2		3100001 ~ 3112016	
				45133-166-016	CAPA, PINO .....		1		3112017 ~	
		13		45134-GE3-601	TAMPÃO, VEDAÇÃO .....		1		3112017 ~	
		14		45200-440-951	CONJ. CÁLIPER DIR. ....		1		3100001 ~ 3112016	
				45200-440-952	CONJ. CÁLIPER DIR. ....		1		3112017 ~ 3114708	
		15		45201-961-006	CÁLIPER COMP. ....		1		3100001 ~ 3112016	
				45201-965-006	CÁLIPER COMP. ....		1		3112017 ~ 3114708	
		16	S6930	45209-961-006	RETENTOR, PISTÃO .....		1			
		17	S6956	45215-166-006	PINO SUORTE .....		2			
		18		45216-166-006	ARRUELA, ONDULADA .....		1			
		19	S6964	45217-166-006	ARRUELA, ESPECIAL TRAVA .....		1			
		20	S6972	45218-166-006	ARRUELA, CÔNICA PRESSÃO .....		1			
		21	G1943	95700-08025-00	PARAFUSO, FLANGE, 8 x 25 .....		2			

## C-9.1

### Cáliper do freio dianteiro (TURUNA 3114709~)

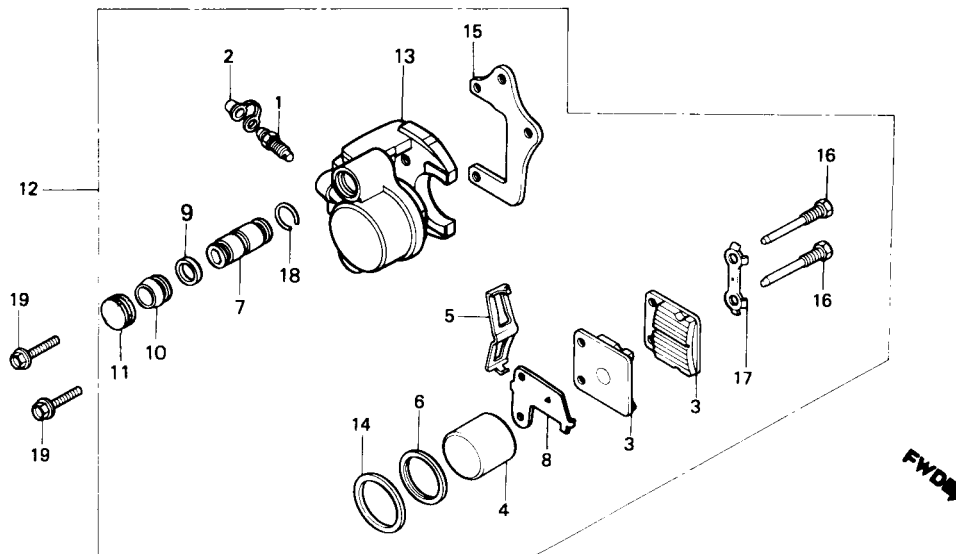

Item de serviço	T.M.O.	Ref. Nº	COD PRO	Nº da peça	Descrição	Nota	Qtd. TURUNA	ÍNDICE	Nº de série	OBSERVAÇÕES
PASTILHA COMP. ....0,2		1	S3809	43352-568-003	PARAFUSO, SANGRIA .....		1	.....	.....	.....
• JOGO PASTILHAS		2	S3817	43353-461-771	TAMPA, SANGRIA .....		1	.....	.....	.....
• SUPORTE		3	S6000	45105-166-007	PASTILHA, COMP. ....		2	.....	.....	.....
CONJ. CÁLIPER DIR. ....0,3		4	S6832	45107-440-950	PISTÃO .....		1	.....	.....	.....
PISTÃO ....0,4		5	S6840	45108-166-006	MOLA, PASTILHA .....		1	.....	.....	.....
(INCLUI PEÇA RELATIVA)		6	S6859	45109-961-006	RETENTOR, PÓ .....		1	.....	.....	.....
• CÁLIPER COMP.		7		45115-443-870	PINO DESLIZANTE .....		2	.....	.....	.....
		8		45116-GE3-601	CALÇO .....		1	.....	.....	.....
		9	S6891	45132-397-640	ANEL .....		1	.....	.....	.....
		10	S6905	45133-166-016	CAPA, PINO .....		2	.....	.....	.....
		11		45134-GE3-601	TAMPÃO, VEDAÇÃO .....		2	.....	.....	.....
		12	S6913	45200-397-641	CONJ. CÁLIPER DIR. ....		1	.....	.....	.....
		13	S6921	45201-397-641	CÁLIPER COMP. ....		1	.....	.....	.....
		14	S6930	45209-961-006	RETENTOR, PISTÃO .....		1	.....	.....	.....
		15	S6948	45210-397-641	SUPORTE .....		1	.....	.....	.....
		16	S6956	45215-166-006	PINO SUPORTE .....		2	.....	.....	.....
		17	S6964	45217-166-006	ARRUELA, ESPECIAL TRAVA .....		1	.....	.....	.....
		18	S6972	45218-166-006	ARRUELA, CÔNICA, PRESSÃO .....		2	.....	.....	.....
		19	G1943	95700-08025-00	PARAFUSO, FLANGE, 8 x 25 .....		2	.....	.....	.....

## C-10

### Roda dianteira • Disco do freio dianteiro

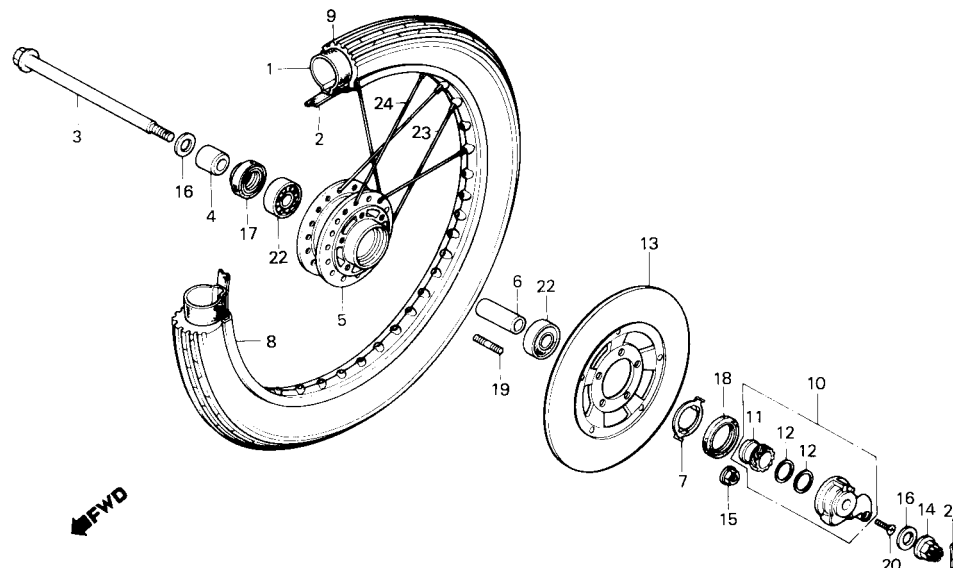

Item de serviço	T.M.O.	Ref. N°	COD PRO	N° da peça	Descrição	Nota	Qtd. TURUNA	ÍNDICE	N° de série	OBSERVAÇÕES
EIXO, RODA DIANT.....0,2		1	S7073	42712-168-004	CÂMARA, AR (2.75/3,00/3,60-18) .....		1			
• CONJ. CAIXA ENGRENAGEM VELOCÍMETRO (INCLUI PEÇA RELATIVA) .....		2	S7081	42713-401-680	PROTETOR, CÂMARA AR .....		1		~ 3113723	
DISCO COMP., FREIO DIANT. ....0,3				42713-401-681	PROTETOR, CÂMARA AR .....	N-Y	1		3113724 ~	
• RETENTOR ÓLEO, 23 x 37 x 7 .....		3	B2500	44301-098-010	EIXO, RODA DIANT. ....		1			
• RETENTOR PÓ, 40 x 50 x 5 .....		4	G8271	44311-046-000	ESPAÇADOR LAT., RODA DIANT. ....		1			
ESPAÇADOR, EIXO DIANT. ....0,4		5	S7200	44601-397-640	CUBO, RODA DIANT. ....		1			
• ROLAMENTO, RADIAL ESFERAS 6301Z (ADICIONAR 0,1 POR UNIDADE) .....		6	L1062	44620-400-000	ESPAÇADOR, EIXO DIANT. ....		1			
CÂMARA, AR .....1,0		7	F8675	44680-410-000	PRENDEDOR, CAIXA ENGRENAGEM .....		1			
• PNEU DIANT. ....2,4		8	S7219	44701-397-640	ARO, RODA DIANT. ....		1			
ARO, RODA DIANT. ....2,4		9	S7146	44711-397-630	PNEU, DIANT. ....		1		~ 3113723	
CUBO, RODA DIANT. ....3,3				44711-441-971	PNEU, DIANT. ....	N-Y	1		3113724 ~	
		10	F8500	44800-399-701	CONJ. CAIXA ENGRENAGEM VELOCÍMETRO .....		1			
		11	F8519	44806-399-701	ENGRENAGEM VELOCÍMETRO.....		1			
		12	F8527	44808-399-701	ARRUELA, ENGRENAGEM VELOCÍMETRO .....		2			
		13	N9528	45120-441-010	DISCO COMP., FREIO DIANT. ....		1			
		14	N4384	90305-169-003	PORCA, EIXO RODA, 12 mm .....		1			
		15	L1763	90352-122-003	PORCA, FLANGE, 6 mm.....		5			
		16	L1771	90528-229-000	ARRUELA, 12,5 mm.....		2			
		17	G2451	91252-030-003	R ETENTOR ÓLEO, 23 x 37 x 7 .....		1			
			B5348	91252- 030-005	RETENTOR ÓLEO, 23 x 37 x 7 .....		1			
		18	G2478	91258-410-013	RETENTOR, PÓ, 40 x 50 x 5.....		1			
		19	S7227	92700-06032-1B	PRISIONEIRO, 6 x 32.....		5			
		20	G1838	93700-05016-0A	PARAFUSO, CABEÇA-ABAUADA, 5 x 16 .....		1			

C-10

Roda dianteira • Disco do freio dianteiro

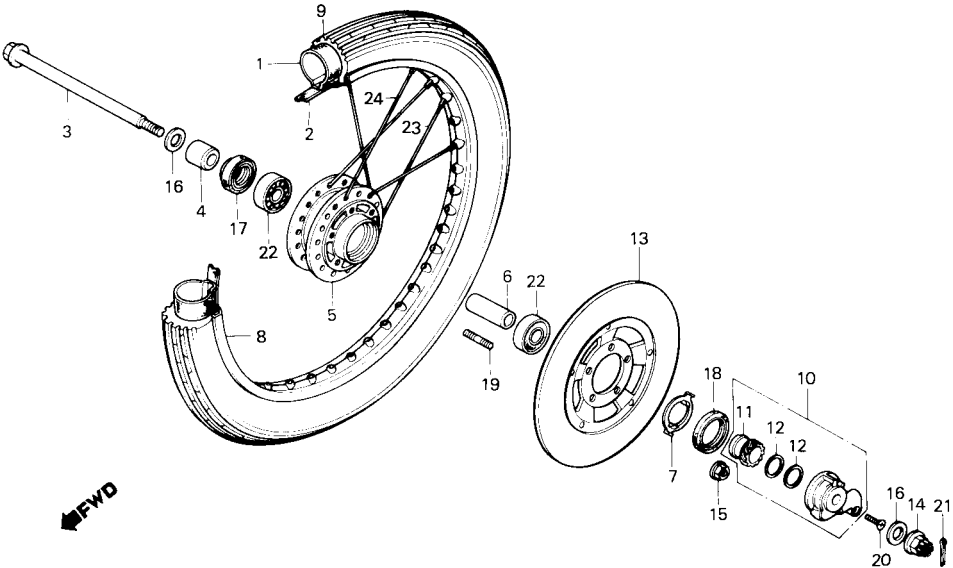

Item de serviço	T.M.O.	Ref. N°	COD PRO	N° da peça	Descrição	Nota	Qtd. TURUNA	ÍNDICE	N° de série	OBSERVAÇÕES
		21	G4152	94201-30250	CUPILHA, 3,0 x 25 .....		1	.....	.....	.....
		22	S4031	96120-63010-10	ROLAMENTO, RADIAL ESFERAS, 6301Z .....		2	.....	.....	.....
		23	S7235	97226-42234-P0	CONJ. RAI0 B, 10 x 197 .....		18	.....	.....	.....
		24	57243	97550-42233-P0	CONJ. RAI0 B, 10 x 196,5 .....		18	.....	.....	.....

**C-11**

## Espeelho do freio traseiro



Item de serviço	T.M.O.	Ref. Nº	COD PRO	Nº da peça	Descrição	Nota	Qtd. TURUNA	ÍNDICE	Nº de série	OBSERVAÇÕES
BRAÇO, FREIO TRAS.....0,1		1	N6766	40543-397-000	AJUSTADOR, CORRENTE TRANSMISSÃO .....		1			
ESPELHO COMP., FREIO TRAS.....0,5		2	S7251	42313-397-910	ESPAÇADOR LAT., ESPELHO FREIO TRAS. ....		1			
(INCLUI PEÇA RELATIVA)		3	K6107	43100-397-960	ESPELHO COMP., FREIO TRAS. ....		1		~ 3113311	
• SAPATA COMP., FREIO				43100-441-970	ESPELHO COMP., FREIO TRAS. ....	N-Y	1		3113312 ~	
(UMA OU TODAS)		4	04200	43141-107-010	EXCÊNTRICO, ACIONAMENTO FREIO TRAS. ....		1			
		5	H0063	43410-439-000	BRAÇO, FREIO TRAS. ....		1			
		6	B7243	43434-286-000	BORRACHA, AMORTECEDORA BRAÇO.....		1			
		7	04243	45120-096-651	SAPATA COMP., FREIO .....		2			
			H2694	45120-096-652	SAPATA COMP., FREIO .....		2			
		8	G2257	45133-028-000	MOLA, SAPATA FREIO .....		2			
		9	A8708	90305-401-680	PORCA, EIXO RODA, 14 mm .....		1			
		10	B6344	90524-030-000	ARRUELA, LISA, 8 mm .....		1			
		11	B6336	90525-001-000	ARRUELA, BRAÇO FREIO .....		2			
		12	S3078	92000-06036-0A	PARAFUSO, SEX., 6 x 36.....		1			
		13	S7260	92811-10000	PARAFUSO A, SEX., 8 x 30,5 .....		1			
		14	L3758	94001-06000-0S	PORCA, SEX., 6 mm .....		2			
		15	G1773	94001- 08000-0S	PORCA, SEX , 8 mm .....		1			
		16	10235	94101-06000	ARRUELA, LISA, 6 mm .....		1			
		17	10251	94111-06000	ARRUELA, PRESSÃO, 6 mm .....		1			
		18	G4144	94201-20150	CUPLHA, 2,0 x 15 .....		1			
			S3086	90701-397-910	CUPLHA, 2,0 x 15 .....	Y-Y	1			
		19	G4152	94201-30250	CUPLHA, 3,0 x 25 .....		1			

## C-12

## Roda Traseira

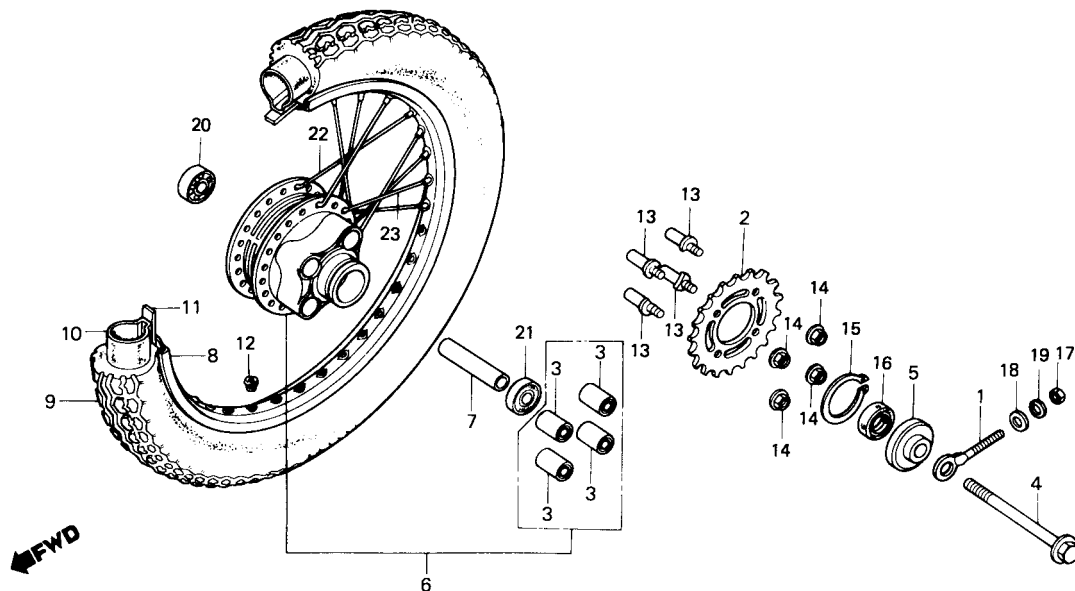

Item de serviço	T.M.O.	Ref. Nº	COD PRO	Nº da peça	Descrição	Nota	Qtd. TURUNA	ÍNDICE	Nº de série	OBSERVAÇÕES
EIXO, RODA TRAS. ....	0,4	1	N6766	40543-397-000	AJUSTADOR, CORRENTE TRANSMISSÃO .....		1			
• RETENTOR ÓLEO, 28 x 42 x 7		2	S7278	41201-397-630	COROA, TRANSMISSÃO (43D) .....		1			
COROA, TRANSMISSÃO .....	0,5	3	L4711	41241-222-000	BUCHA AMORTECEDORA, COROA .....		4			
• ESPAÇADOR, EIXO TRAS.		4	B3345	42301-401-680	EIXO, RODA TRAS. ....		1			
• ROLAMENTO, RADIAL ESFERAS 6202U		5	S7286	42305-397-910	ESPAÇADOR LAT., RODA TRAS. ....		1			
(ADICIONAR 0,1 POR UNIDADE)		6	G8174	42610-397-000	CUBO COMP., RODA TRAS. ....		1			
PNEU TRAS. ....	1,1	7	G9723	42620-107-010	ESPAÇADOR, EIXO TRAS. ....		1			
• CÂMARA, AR		8	S7316	42701-437-970	ARO, RODA TRAS. ....		1			
ARO, RODA TRAS. ....	2,6	9	S7332	42711-397-640	PNEU TRAS. ....		1		~ 3113723	
CUBO COMP., RODA TRAS. ....	3,0			42711-441-971	PNEU TRAS. ....	N-Y	1		3113724 ~	
		10	S7073	42712-168-004	CÂMARA, AR (2,75/3,00/3,60-18) .....		1			
		11	S7081	42713-401-680	PROTETOR, CÂMARA AR .....		1		~ 3113723	
				42713-401-681	PROTETOR, CÂMARA AR .....	N-Y	1		3113724 ~	
		12	S2136	42717-310-000	TAMPA,VEDAÇÃO .....		1			
		13	G1897	90128-391-000	PARAFUSO, FIXAÇÃO COROA .....		4			
		14	S3302	90308-357-000	PORCA, FLANGE, 10 mm .....		4			
		15	G3539	90664-216-000	ANEL, ELÁSTICO, 58 mm .....		1			
		16	A8600	91257-230-003	RETENTOR ÓLEO, 28 x 42 x 7 .....		1			
			S3116	91257-230-005	RETENTOR ÓLEO, 28 x 42 x 7 .....		1			
		17	L3758	94001-05000-0S	PORCA, SEX., 6 mm .....		1			
		18	10235	94101-06000	ARRUELA, LISA, 6 mm .....		1			
		19	10251	94111-06000	ARRUELA. PRESSÃO, 6 mm .....		1			
		20	10260	96140-62020-10	ROLAMENTO, RADIAL ESFERAS, 6202U .....		1			
		21	10286	96140-63020-10	ROLAMENTO, RADIAL ESFERAS, 6302U .....		1			
		22	S7367	97280-52180-P0	CONJ. RAO B, 9 x 170 .....		18			
		23	S7383	97491-52179-P0	CONU. RAO B, 9 x 169,5 .....		18			



## C-13

### Tanque de combustível • Registro de combustível

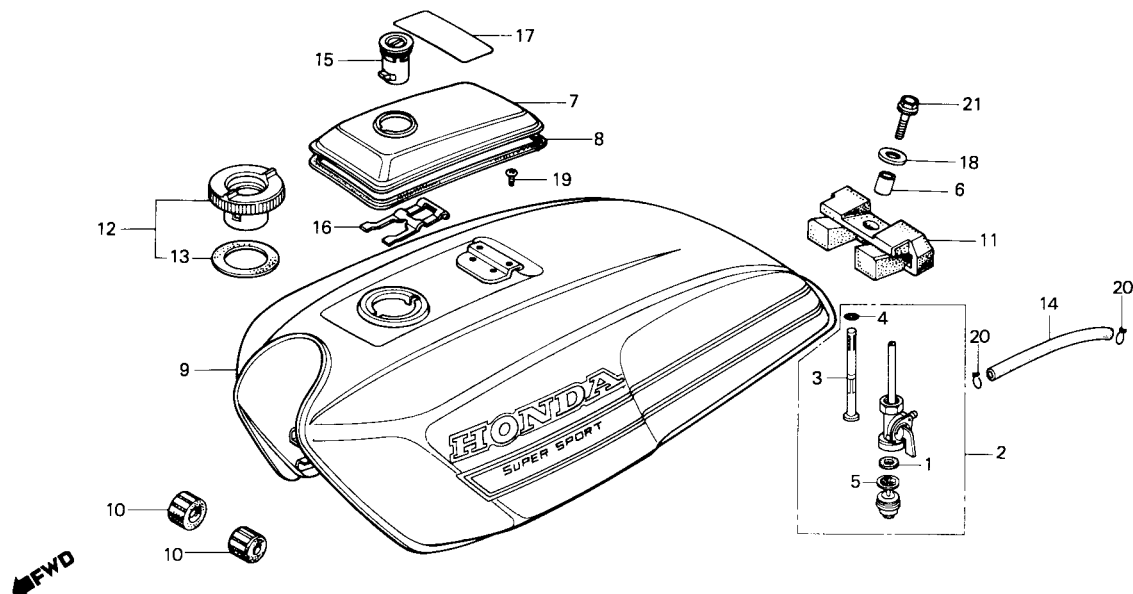

Item de serviço	T.M.O.	Ref. N°	COD PRO	N° da peça	Descrição	Nota	Qtd. TURUNA	ÍNDICE	N° de série	OBSERVAÇÕES
FILTRO, COPO .....0,1 (INCLUI PEÇA RELATIVA)		1	P3890	16173-001-004	ANEL, VEDAÇÃO .....		1			
CONJ. REGISTRO, COMBUSTÍVEL .....0,2		2	S7391	16950-397-630	CONJ. REGISTRO, COMBUSTÍVEL .....		1			
• TELA, FILTRO COMBUSTÍVEL		3	S7405	16952-195-701	TELA, FILTRO COMBUSTÍVEL .....		1			
JOGO TANQUE, COMBUSTÍVEL .....0,4		4	K4449	16958-397-771	ANEL VEDAÇÃO, 9 x 1.3 .....		1			
		5	P3954	16959-471-831	FILTRO, COPO .....		1			
		6	S7448	17503-397-630	BUCHA, TANQUE COMBUSTÍVEL .....		1			
		7	B2934	17515-441-000ZA	TAMPA, TANQUE *NH-105* .....		1			
		8	B2772	17518-441-000	GUARNIÇÃO, TAMPA TANQUE .....		1			
		9	S9289	17520-441-930ZA	JOGO TANQUE, COMBUSTÍVEL *R-105* .....		1		~ 3112212	
				17520-441-931ZA	JOGO TANQUE, COMBUSTÍVEL *R-105* .....	N-Y	1		3112213 ~	
			S9297	17520-441-930ZB	JOGO TANQUE, COMBUSTÍVEL *PB-107C-U* ..		1		~ 3112212	
				17520-441-931ZB	JOGO TANQUE, COMBUSTÍVEL *PB-107C-U* ..	N-Y	1		3112213 ~	
		10	B7235	17611-286-000	COXIM DIANT., TANQUE COMBUSTÍVEL .....		2			
		11	B2730	17613-413-000	COXIM TRAS., TANQUE COMBUSTÍVEL .....		1			
		12	H4310	17620-439-017	TAMPA, BOCAL TANQUE .....		1			
		13	04677	17631-329-000	GUARNIÇÃO, TAMPA TANQUE .....		1			
		14	04693	17681-397-000	TUBO, COMBUSTÍVEL .....		1			
			80187	95001-45180-40	TUBO, COMBUSTÍVEL, 4,5 x 180 .....		1			
		15	F8900	37220-439-007	FECHADURA, TAMPA TANQUE .....		1			
		16	G3156	37221-339-000	MOLA, TAMPA TANQUE .....		1			
		17	K1989	87560-443-900ZA	ETIQUETA, PRECAUÇÃO MANEJO *NH-0* .....		1		~ 3107784	
			X0793	87560-397-630	ETIQUETA, PRECAUÇÃO .....	N-Y	1		3107785 ~	
		18	B2454	90534-011-000	ARRUELA, LISA, 8.3 mm .....		1			
		19	06483	93500-04006-0A	PARAFUSO, PHILLIPS, 4 x 6 .....		2			
		20	A0561	95002-02080	PRESILHA B8, TUBO .....		2			
		21	G1943	95700-08025-00	PARAFUSO, FLANGE, 8 x 25 .....		1			

C-14

Medidor de combustível

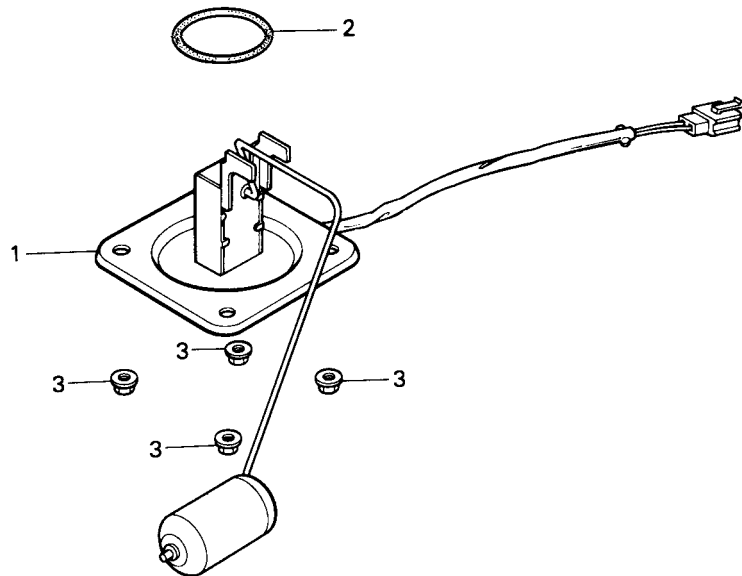

Item de serviço	T.M.O.	Ref. N°	COD PRO	N° da peça	Descrição	Nota	Qtd. TURUNA	ÍNDICE	N° de série	OBSERVAÇÕES
CONJ. MEDIDOR, COMBUSTÍVEL .....0,3		1	S7545	37800-397-641	CONJ. MEDIDOR, COMBUSTÍVEL.....		1			
		2	S7553	91305-MC7-000	ANEL VEDAÇÃO, 39.5 x 5.....		1			
			W4858	91305-443-740	ANEL VEDAÇÃO, 39.5 x 5.....	Y-Y	1			
		3	L4754	94050-06000	PORCA, FLANGE, 6 mm.....		4			

# C-15

## Assento

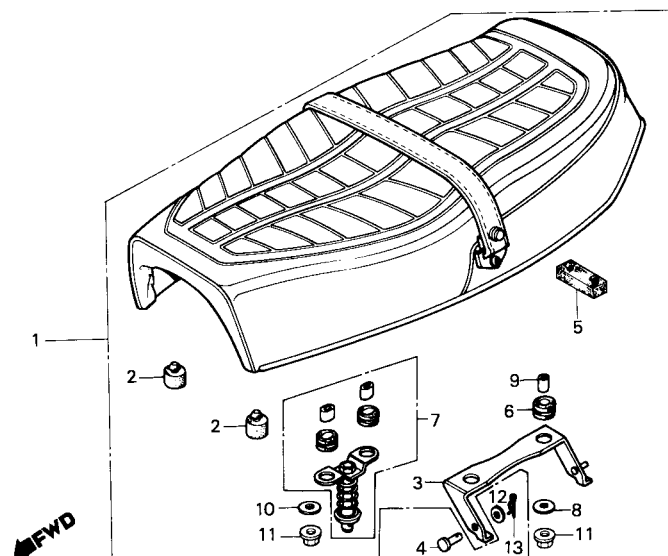

Item de serviço	T.M.O.	Ref. Nº	COD PRO	Nº da peça	Descrição	Nota	Qtd. TURUNA	ÍNDICE	Nº de série	OBSERVAÇÕES
ASSENTO COMP.....0,1 (INCLUI PEÇA RELATIVA)		1	S9300	77200-441-930	ASSENTO COMP. ....		1	.....	.....	.....
		2	G4195	77201-074-000	BORRACHA, APOIO ASSENTO .....		2	.....	.....	.....
		3	B2926	77201-439-000	SUPORTE, ASSENTO .....		1	.....	.....	.....
		4	G3032	77203-425-000	PINO, ARTICULAÇÃO ASSENTO .....		1	.....	.....	.....
		5	L1798	77205-286-000	BORRACHA B, APOIO ASSENTO .....		1	.....	.....	.....
		6	B2624	77206-375-000	BORRACHA A, APOIO ASSENTO .....		2	.....	.....	.....
		7	N6812	77220-340-011	CONJ. PINO, TRAVA ASSENTO.....		1	.....	.....	.....
		8	B2551	77302-124-000	ARRUELA, DOBRADIÇA ASSENTO .....		2	.....	.....	.....
		9	G8255	80108-028-000	BUCHA .....		2	.....	.....	.....
		10	B6387	90514-700-000	ARRUELA, TRAVA .....		2	.....	.....	.....
		11	L1500	94050-06080	PORCA, FLANGE, 6 mm.....		4	.....	.....	.....
		12	10235	94101-06000	ARRUELA, LISA, 6 mm .....		1	.....	.....	.....
		13	G6775	94251-06000	CUPILHA, 6 mm.....		1	.....	.....	.....

## C-16

### Tampa lateral

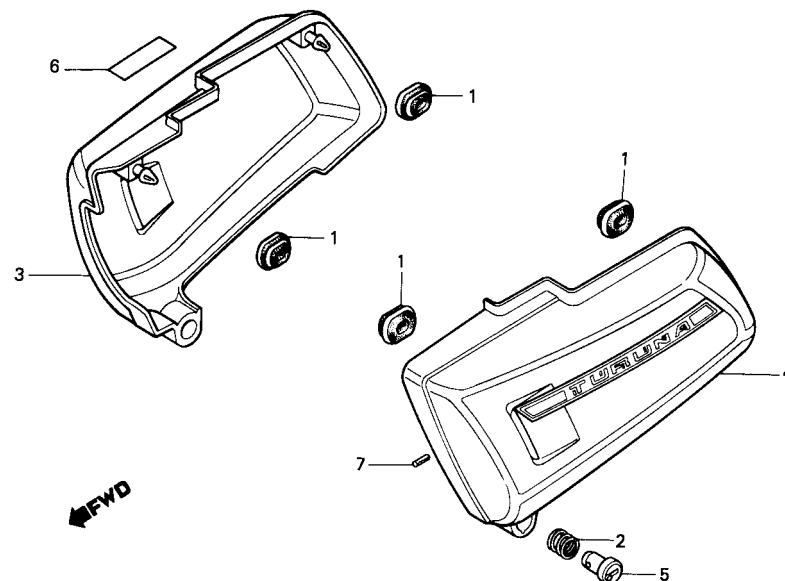

Item de serviço	T.M.O.	Ref. Nº	COD PRO	Nº da peça	Descrição	Nota	Qtd. TURUNA	ÍNDICE	Nº de série	OBSERVAÇÕES
JOGO TAMPA LAT. ....0,1 (UMA OU TODAS)		1	G2427	17247-303-000	BORRACHA A, FIXAÇÃO TAMPA LAT. ....		4			
		2	S7642	17516-383-670	MOLA B .....		2			
		3	S9319	83500-441-930ZA	JOGO TAMPA LAT. DIR. *R-105* .....		1			
			S9327	83500-441-930ZB	JOGO TAMPA LAT. DIR. *PB-107C-U* .....		1			
		4	S9335	83600-441-930ZA	JOGO TAMPA LAT. ESQ. *R-105* .....		1			
			S9343	83600-441-930ZB	JOGO TAMPA LAT. ESQ. *PB-107C-U* .....		1			
		5	S7731	83703-397-630	PINO, TRAVA .....		2			
		6	03484	87511-087-910	ETIQUETA, TRAVA CAPACETE .....		1			
		7	S7758	91501-397-630	PINO, EXPANSÃO, 2 x 18 .....		2			

## C-17

### Filtro de ar

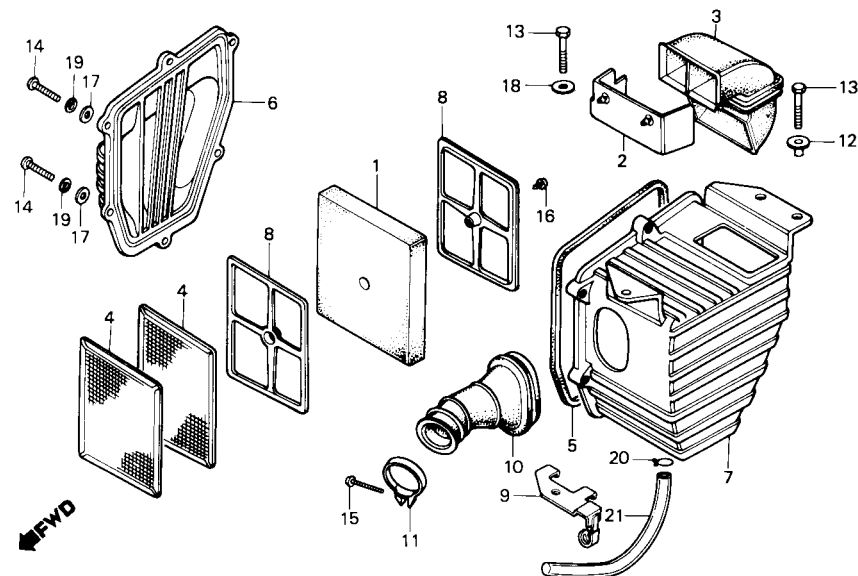

Item de serviço	T.M.O.	Ref. Nº	COD PRO	Nº da peça	Descrição	Nota	Qtd. TURUNA	ÍNDICE	Nº de série	OBSERVAÇÕES
TAMPA, FILTRO AR.....0,1		1	H0500	17211-439-000	ELEMENTO, FILTRO AR .....		1	.....	.....	.....
ELEMENTO, FILTRO AR.....0,2		2	F9590	17218-439-010	TAMPA CONDUTOR.....		1	.....	.....	.....
(INCLUI PEÇA RELATIVA)		3	S7839	17219-397-630	CONDUTOR, FILTRO AR.....		1	.....	.....	.....
• TAMPA, CONDUTOR		4	L2018	17221-439-000	TELA, FILTRO AR .....		2	.....	.....	.....
• CONDUTOR, FILTRO AR		5	F9566	17226-439-000	GUARNIÇÃO, FILTRO AR .....		1	.....	.....	.....
CONDUTOR, AR.....0,3		6	N6898	17228-439-000	TAMPA, FILTRO AR .....		1	.....	.....	.....
CARCAÇA, FILTRO AR .....	0,6	7	N6901	17229-439-000	CARCAÇA, FILTRO AR.....		1	.....	.....	.....
		8	L2026	17231-439-000	PLACA, SUPORTE ELEMENTO .....		2	.....	.....	.....
		9	S7847	17246-397-630	CONJ. PLACA, FILTRO AR.....		1	.....	.....	.....
		10	B7286	17253-439-000	CONDUTOR, AR.....		1	.....	.....	.....
		11	G3369	17255-323-000	PRESILHA A, CONDUTOR AR .....		1	.....	.....	.....
		12	N0997	90563-045-000	BUCHA .....		3	.....	.....	.....
		13	K4830	92000-06016-0A	PARAFUSO, SEX., 6 x 16.....		3	.....	.....	.....
		14	B5151	93500-04018-0A	PARAFUSO, PHILLIPS, 4 x 18.....		6	.....	.....	.....
		15	L2115	93500-04025-0A	PARAFUSO, PHILLIPS, 4 x 25 .....		1	.....	.....	.....
		16	G1854	93901-14020	PARAFUSO, AUTO-ATARRAXANTE, 4 x 6.....		1	.....	.....	.....
		17	G2176	94101-04000	ARRUELA, LISA, 4 mm .....		6	.....	.....	.....
		18	10235	94101-06000	ARRUELA, LISA, 6 mm .....		1	.....	.....	.....
		19	06513	94111-04000	ARRUELA, PRESSÃO, 4 mm .....		6	.....	.....	.....
		20	80381	95002-45000	PRESILHA C8, TUBO.....		1	.....	.....	.....
		21	L2131	95003-10015-10	TUBO, 5 x 8 x 150.....		1	.....	.....	.....

## C-18

### Escapamento

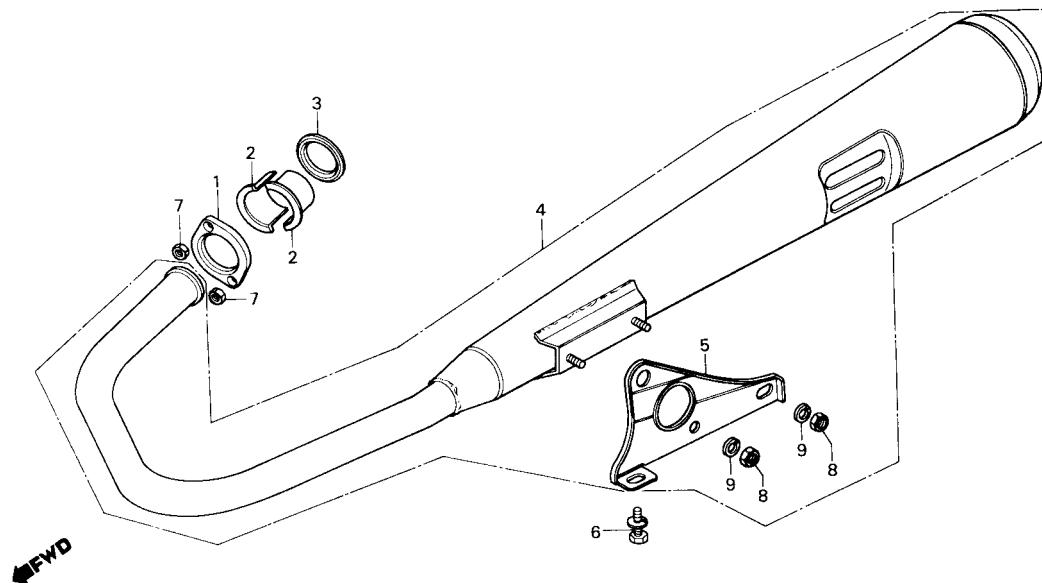

Item de serviço	T.M.O.	Ref. Nº	COD PRO	Nº da peça	Descrição	Nota	Qtd. TURUNA	ÍNDICE	Nº de série	OBSERVAÇÕES
ANEL VEDAÇÃO, ESCAPAMENTO.....0,1		1	A8635	18231-385-670	JUNTA, TUBO ESCAPAMENTO .....		1	.....	.....	.....
ESCAPAMENTO COMP.....0,2		2	L1054	18233-330-000	BUCHA, BIPARTIDA FIXAÇÃO.....		2	.....	.....	.....
• SUPORTE, ESCAPAMENTO		3	B7375	18291-216-000	ANEL VEDAÇÃO, ESCAPAMENTO .....		1	.....	.....	.....
		4	S9351	18300-441-930	ESCAPAMENTO COMP.....		1	.....	.....	.....
		5	10146	18353-383-670ZA	SUPORTE, ESCAPAMENTO *NH-1*.....		1	.....	.....	.....
		6	S7863	93482-08016	PARAFUSO-ARRUELA, 8 x 16.....		1	.....	.....	.....
		7	L3758	94001-06000-0S	PORCA, SEX., 6 mm .....		2	.....	.....	.....
		8	G1773	94001-08000-0S	PORCA, SEX., 8 mm .....		2	.....	.....	.....
		9	G2214	94111-08000	ARRUELA, PRESSÃO, 8 mm .....		2	.....	.....	.....

## C-19

### Cavalete central • Pedais

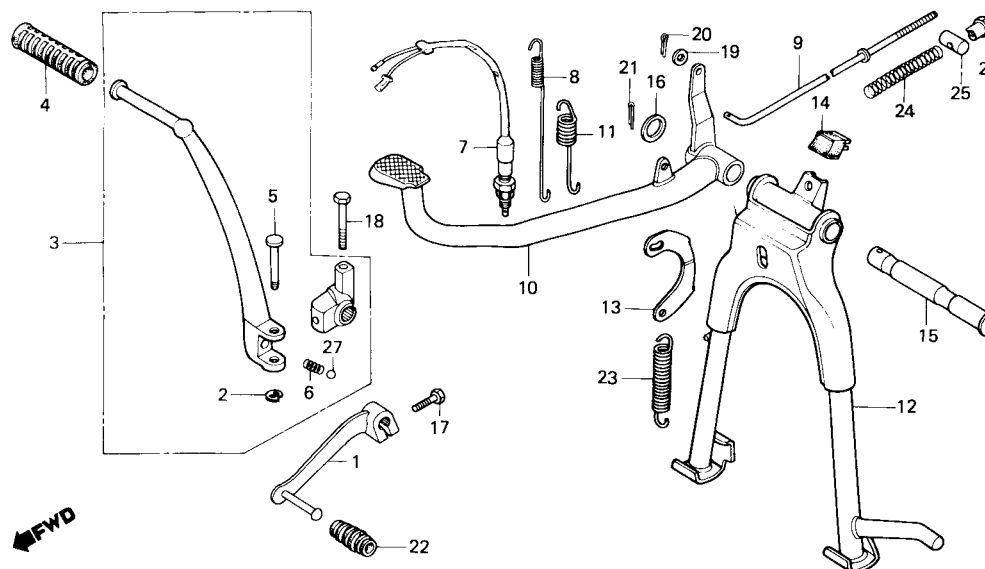

Item de serviço	T.M.O.	Ref. Nº	COD PRO	Nº da peça	Descrição	Nota	Qtd. TURUNA	ÍNDICE	Nº de série	OBSERVAÇÕES
PEDAL, CÂMBIO .....	0,1	1	H0047	24701-397-600	PEDAL CÂMBIO .....		1			
• CONJ. PEDAL PARTIDA (INCLUI PEÇA RELATIVA)		2	B2527	28293-124-000	TRAVA, PEDAL PARTIDA .....		1			
• MOLA, INTERRUPTOR		3	S7880	28300-439-010	CONJ. PEDAL PARTIDA .....		1			
• MOLA, PEDAL FREIO		4	B2608	28311-342-000	BORRACHA, PEDAL PARTIDA .....		1			
CONJ. INTERRUPTOR, LUZ FREIO .....	0,2	5	B2535	28321-355-003	PINO, PEDAL PARTIDA .....		1			
• SUPORTE, MOLA CAVALETE CENTRAL		6	P4543	28333-124-000	MOLA, PEDAL PARTIDA .....		1			
• MOLA B, CAVALETE CENTRAL		7	N9137	35350-292-003	CONJ. INTERRUPTOR, LUZ FREIO .....		1			
VARETA, FREIO TRAS. ....	0,4	8	G2281	35357-107-010	MOLA, INTERRUPTOR .....		1			
• PEDAL, FREIO COMP.		9	S7898	43451-439-930	VARETA, FREIO TRAS. ....		1		~ 3114229	
CAVALETE CENTRAL COMP. ....	0,5			43451-441-970	VARETA, FREIO TRAS. ....	N-Y	1		3114230 ~	
		10	S7901	46500-397-640	PEDAL, FREIO COMP. ....		1			
		11	G2290	46514-107-010	MOLA, PEDAL FREIO .....		1			
		12	S7910	50500-397-630	CAVALETE CENTRAL COMP. ....		1			
		13	G0300	50523-107-000	SUPORTE, MOLA CAVALETE CENTRAL .....		1			
		14	G4179	50524-397-000	BATENTE, CAVALETE .....		1			
		15	A8660	50526-383-670	EIXO, ARTICULAÇÃO CAVALETE CENTRAL .....		1			
		16	G3083	90521-028-000	ARRUELA, LISA, 17 x 22 .....		1			
		17	S2810	92000-06020-0A	PARAFUSO, SEX., 6 x 20 .....		1			
		18	S3183	92000-06040-0A	PARAFUSO, SEX., 6 x 40 .....		1			
		19	07196	94101-05000	ARRUELA, LISA, 5 mm .....		1			
		20	G4136	94201-16150	CUPILHA, 1,6 x 15 .....		1			
		21	G4152	94201-30250	CUPILHA, 3,0 x 25 .....		1			
		22	G6848	95011-40000	BORRACHA, PEDAL CÂMBIO .....		1			
		23	S4317	95014-71702	MOLA B, CAVALETE CENTRAL .....		1			

C-19

Cavalete central • Pedais

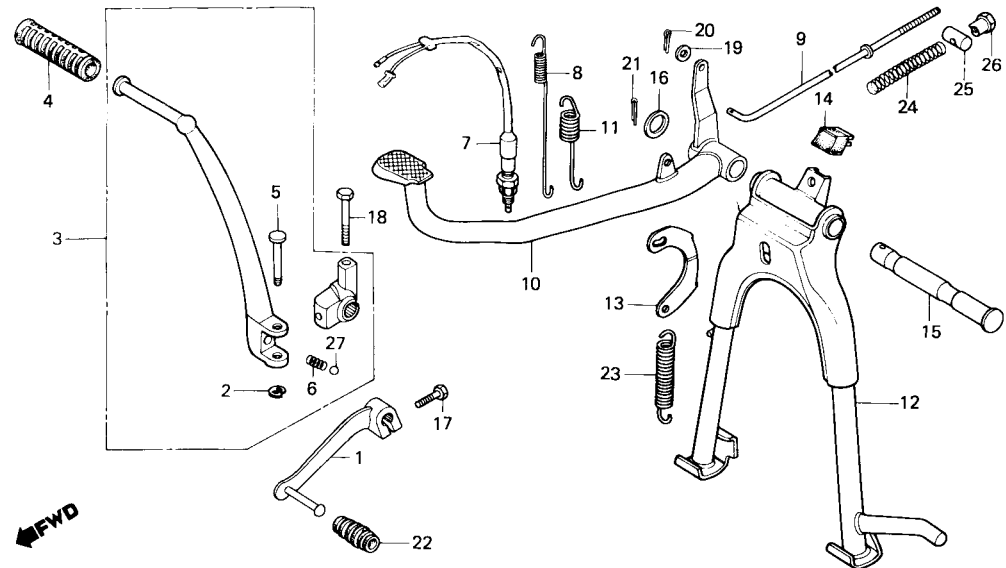

Item de serviço	T.M.O.	Ref. N°	COD PRO	N° da peça	Descrição	Nota	Qtd. TURUNA	ÍNDICE	N° de série	OBSERVAÇÕES
		24	H0110	95014-73100	MOLA A, VARETA FREIO .....		1	.....	.....	.....
		25	L1526	95015-31001	ARTICULAÇÃO A, VARETA FREIO .....		1	.....	.....	.....
		26	L1534	95015-41000	PORCA A, AJUSTE FREIO.....		1	.....	.....	.....
		27	G2532	98211-08000	ESFERA, AÇO # 8 (1/4) .....		1	.....	.....	.....



## C-20

### Cavalete lateral

- Pedal de apoio

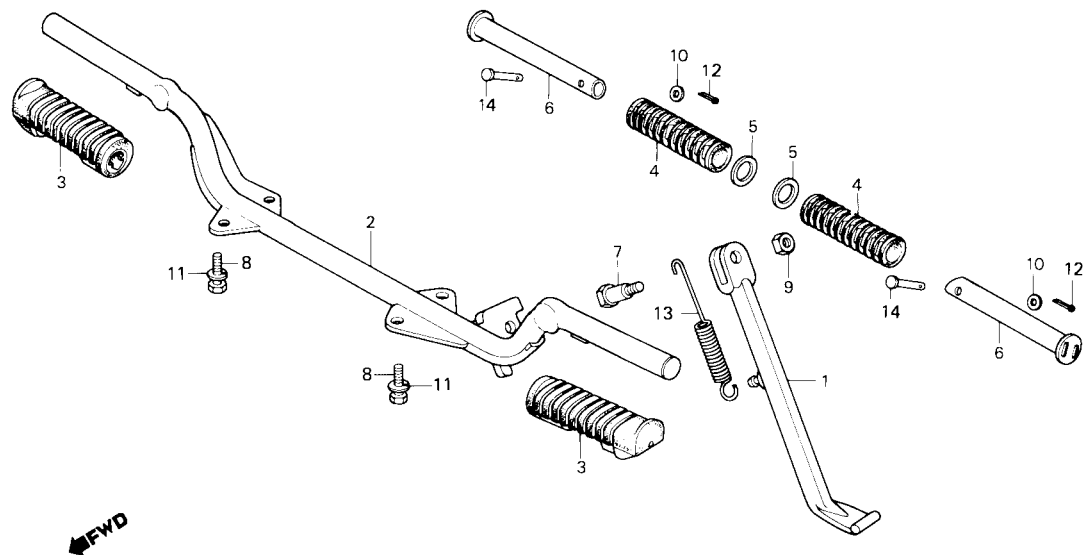

Item de serviço	T.M.O.	Ref. Nº	COD PRO	Nº da peça	Descrição	Nota	Qtd. TURUNA	ÍNDICE	Nº de série	OBSERVAÇÕES
PEDAL, APOIO TRAS. ....0,1 (INCLUI PEÇA RELATIVA)		1	05592	50530-383-000	CAVALETE LAT. COMP. ....		1			
CAVALETE LAT. COMP. ....0,2		2	S7928	50610-439-000	PEDAL, APOIO COMP. ....		1			
PEDAL, APOIO COMP. ....0,4		3	05614	50661-383-670	BORRACHA, PEDAL APOIO ....		2			
		4	05843	50710-377-000	BORRACHA, PEDAL APOIO TRAS. ....		2			
		5	J9232	50712-413-000	ARRUELA, PEDAL APOIO TRAS. ....		2			
		6	N7460	50715-413-000	PEDAL, APOIO TRAS. ....		2			
		7	A8570	90108-223-000	PARAFUSO, ARTICULAÇÃO CAVALETE LAT ....		1			
		8	G2141	92000-08020-0A	PARAFUSO, SEX., 8 x 20.....		4			
		9	G1781	94002-10000-0S	PORCA, SEX., 10 mm .....		1			
		10	10235	94101-06000	ARRUELA, LISA, 6 mm .....		2			
		11	G2214	94111-08000	ARRUELA, PRESSÃO, 8 mm .....		4			
		12	G4136	94201-16150	CUPILO, 1,6 x 15 .....		2			
		13	G4357	95014-72102	MOLA A, CAVALETE LAT. ....		1			
		14	A8740	95015-81000	PINO A, PEDAL APOIO TRAS. ....		2			

## C-21

### Garfo traseiro • Capa da corrente

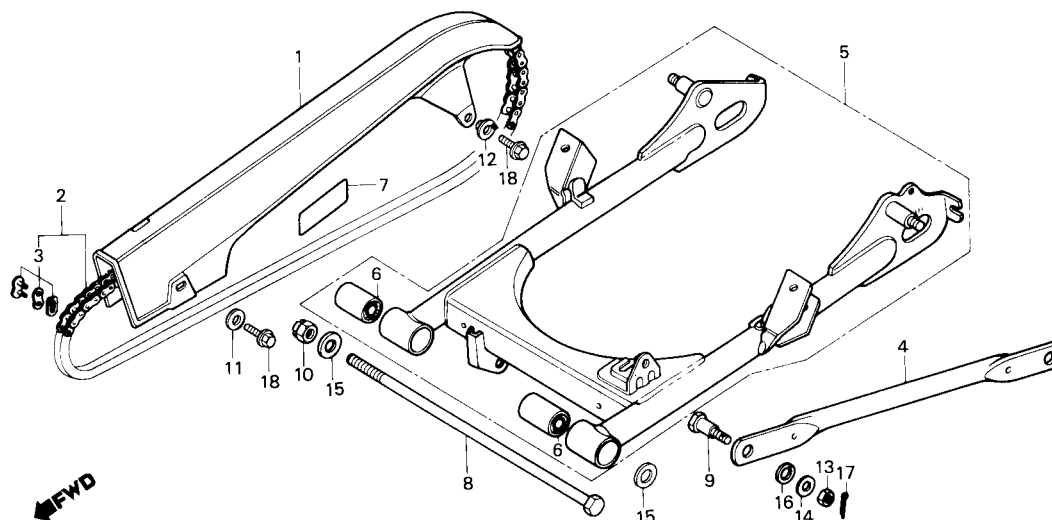

Item de serviço	T.M.O.	Ref. Nº	COD PRO	Nº da peça	Descrição	Nota	Qtd. TURUNA	ÍNDICE	Nº de série	OBSERVAÇÕES
CAPA, CORRENTE TRANSMISSÃO.....0,1		1	S7936	40510-397-630	CAPA, CORRENTE TRANSMISSÃO .....		1		~ 3111976	
CORRENTE, TRANSMISSÃO .....	0,2		W4823	40510-397-631	CAPA, CORRENTE TRANSMISSÃO .....	N-Y	1		3111977 ~	
• BRAÇO, ANCORAGEM FREIO TRAS.		2	S7944	40530-397-630	CORRENTE, TRANSMISSÃO (428-110) .....		1			
CONJ. GARFO TRAS.....0,7		3	S7952	40531-205-013	EMENDA, CORRENTE TRANSMISSÃO.....		1			
BUCHA, ARTICULAÇÃO GARFO TRAS.....1,1		4	S7960	43431-397-630	BRAÇO, ANCORAGEM FREIO TRAS .....		1			
		5	S7979	52100-397-630ZA	CONJ. GARFO TRAS. *NH-1* .....		1		~ 3113376	
				52100-441-970ZA	CONJ. GARFO TRAS. *NH-1* .....	N-Y	1		3113377 ~	
		6	G0769	52147-028-300	BUCHA, ARTICULAÇÃO GARFO TRAS.....		2			
		7	S7995	87505-397-640	ETIQUETA, PRECAUÇÃO PNEUS.....		1			
		8	A8562	90121-107-780	PARAFUSO, ARTICULAÇÃO GARFO TRAS. ....		1			
		9	G2540	90133-331-770	PARAFUSO, BRAÇO ANCORAGEM .....		1			
		10	L1283	90353-045-000	PORCA, AUTO-TRAVANTE, 12 mm .....		1			
		11	P6600	90513-323-000	ARRUELA, 6 x 9 .....		1			
		12	N0997	90563-045-000	BUCHA .....		1			
		13	G1773	94001-08000-0S	PORCA, SEX., 8 mm .....		1			
		14	G2184	94101-08000	ARRUELA, LISA, 8 mm .....		1			
		15	S8002	94102-12000	ARRUELA, LISA, 12 mm .....		2			
		16	G2222	94111-10000	ARRUELA, PRESSÃO, 10 mm .....		1			
		17	G4144	94201-20150	CUPILHA, 2,0 x 15.....		1			
			S3086	90701-397-910	CUPILHA, 2,0 x 15.....	Y-Y	1			
		18	P6783	95700-06012-00	PARAFUSO, FLANGE, 6 x 12 .....		2			

## C-22

### Amortecedor traseiro

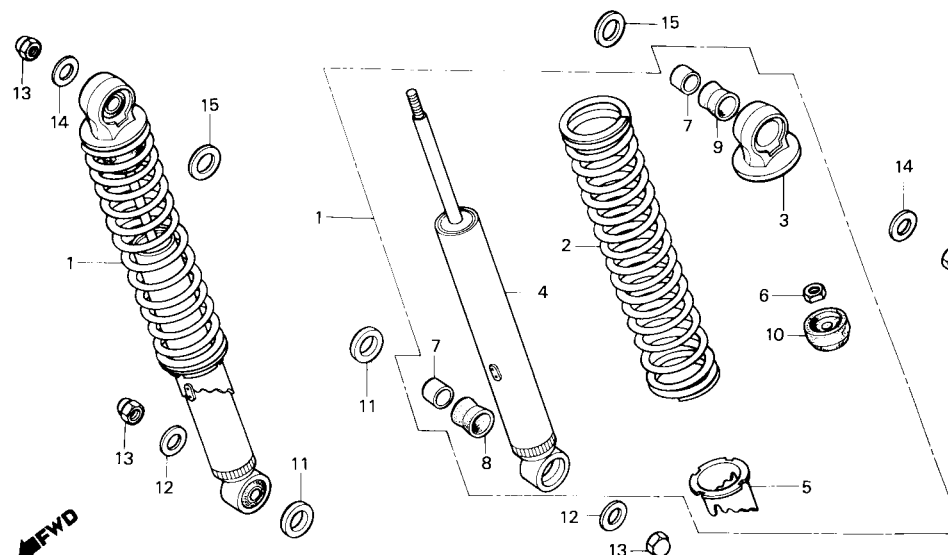

Item de serviço	T.M.O.	Ref. Nº	COD PRO	Nº da peça	Descrição	Nota	Qtd. TURUNA	ÍNDICE	Nº de série	OBSERVAÇÕES
CONJ. AMORTECEDOR TRAS.....0,1		1	S9360	52400-441-931	CONJ. AMORTECEDOR TRAS.....		2	.....	.....	.....
AMORTECEDOR TRAS. COMP.....0,3		2	S9378	52401-441-931	MOLA, AMORTECEDOR TRAS. ....		2	.....	.....	.....
(INCLUI PEÇA RELATIVA)		3	S8045	52403-153-003	SUORTE SUPERIOR, AMORTECEDOR TRAS. .		2	.....	.....	.....
		4	S3061	52410-397-641	AMORTECEDOR TRAS. COMP. ....		2	.....	.....	.....
		5	S8070	52422-413-003	AJUSTADOR, MOLA.....		2	.....	.....	.....
		6	S8088	52482-175-621	PORCA, SEX., 9 mm.....		2	.....	.....	.....
		7	G8280	52486-056-000	BUCHA, SUORTE AMORTECEDOR TRAS.....		4	.....	.....	.....
		8	S8096	52488-331-003	BUCHA, BORRACHA AMORTECEDOR TRAS....		2	.....	.....	.....
		9	S8100	52489-399-601	BUCHA, BORRACHA AMORTECEDOR TRAS....		2	.....	.....	.....
		10	S8118	52517-383-871	BORRACHA, LIMITADOR.....		2	.....	.....	.....
		11	B6379	90401-383-670	ARRUELA, LISA, 12 mm.....		2	.....	.....	.....
		12	K5020	90527-397-910	ARRUELA, LISA, 10.3 mm.....		2	.....	.....	.....
		13	06165	94021-10020-0S	PORCA, CEGA, 10 mm.....		4	.....	.....	.....
		14	G2192	94101-10000	ARRUELA, LISA, 10 mm.....		2	.....	.....	.....
		15	G2206	94101-12000	ARRUELA, LISA, 12 mm.....		2	.....	.....	.....

## C-23

### Paralama traseiro

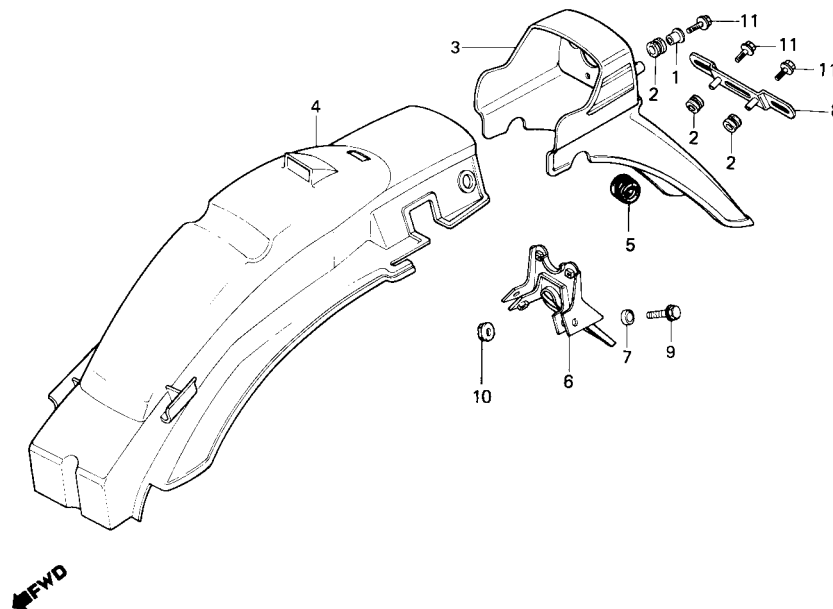

Item de serviço	T.M.O.	Ref. Nº	COD PRO	Nº da peça	Descrição	Nota	Qtd. TURUNA	ÍNDICE	Nº de série	OBSERVAÇÕES
PARALAMA B, TRAS. ....0,3		1	P2443	50324-425-010	BUCHA, 6,3 x 13.....		2			
PARALAMA A, TRAS. ....0,5		2	M7902	61103-357-000	BUCHA, BORRACHA .....		4			
		3	S9386	80110-441-930ZA	PARALAMA A, TRAS. *R-105* .....		1			
			S9394	80110-441-930ZB	PARALAMA A, TRAS. *PB-107C-U* .....		1			
		4	S8177	80101-397-631	PARALAMA B, TRAS. ....		1			
		5	S8185	80102-397-630	COXIM, PARALAMA TRAS. ....		1			
		6	S8183	80103-397-631	SUPORTE, PARALAMA TRAS. ....		1			
		7	S8207	80104-397-630	BUCHA, PARALAMA TRAS. ....		2			
		8	S8215	84701-397-630ZA	SUPORTE, PLACA *NH-1* .....		1			
		9	S8223	90119-397-630	PARALAMA, FLANGE, 8 x 22 .....		2			
		10	P6694	94050-08000	PORCA, FLANGE, 8 mm.....		2			
		11	G1927	95700-06025-00	PARALAMA, FLANGE, 6 x 25 .....	N-N	4			~3113633..
				95700-06020-00	PARALAMA, FLANGE, 6 x 20 .....		4			3113634~ .....

## C-24

### Sinalizador

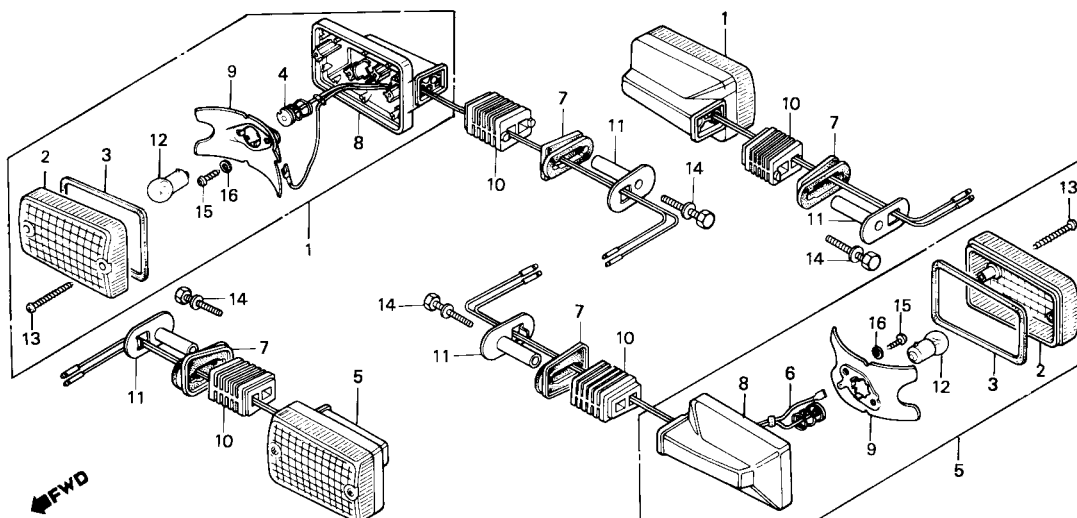

Item de serviço	T.M.O.	Ref. N°	COD PRO	N° da peça	Descrição	Nota	Qtd. TURUNA	ÍNDICE	N° de série	OBSERVAÇÕES
CONJ. SINALIZADOR .....0,2		1	S8231	33400-397-640	CONJ. SINALIZADOR DIR. ....		2	.....	.....	.....
(ADICIONAR 0,1 POR UNIDADE)		2	S8240	33402-GB0-911	LENTE, SINALIZADOR .....		4	.....	.....	.....
(INCLUI PEÇA RELATIVA)		3	S8266	33406-GB0-911	GUARNIÇÃO, SINALIZADOR.....		4	.....	.....	.....
(EXCLUI PEÇAS ABAIXO (RELACIONADAS)		4	S8274	33410-397-640	FIAÇÃO COMP., SINALIZADOR.....		2	.....	.....	.....
LÂMPADA, SINALIZADOR .....0,1		5	S8282	33450-397-640	CONJ. SINALIZADOR ESQ. ....		2	.....	.....	.....
(QDO. FOR EXECUTADA A		6	S8290	33640-397-640	FIAÇÃO COMP., SINALIZADOR ESQ .....		2	.....	.....	.....
MANUTENÇÃO DA UNIDADE COMP.		7	S8312	33604-397-640	COXIM, SINALIZADOR.....		4	.....	.....	.....
T.M.O. SERÁ 0,2)		8	S8258	33604-440-920	BASE COMP., SINALIZADOR.....		4	.....	.....	.....
		9	S8320	33607-GB0-911	REFLETOR COMP., SINALIZADOR.....		4	.....	.....	.....
		10	S8347	33641-397-640	SUORTE, SINALIZADOR .....		4	.....	.....	.....
		11	S8355	33647-397-640	ARRUELA, SINALIZADOR .....		4	.....	.....	.....
		12	S8380	34905-271-000	LÂMPADA, SINALIZADOR (12V 10W).....		4	.....	.....	.....
		13	S8398	90156-GB0-900	PARAFUSO, AUTO-ATARRAXANTE, 3 x 28.....		8	.....	.....	.....
		14	S8401	93481-06055-00	PARAFUSO-ARRUELA, 6 x 55.....		4	.....	.....	.....
		15	S8410	93901-24410	PARAFUSO, AUTO-ATARRAXANTE, 4 x 16.....		8	.....	.....	.....
		16	06513	94111-04000	ARRUELA, PRESSÃO, 4 mm .....		8	.....	.....	.....

## C-25

### Lanterna traseira

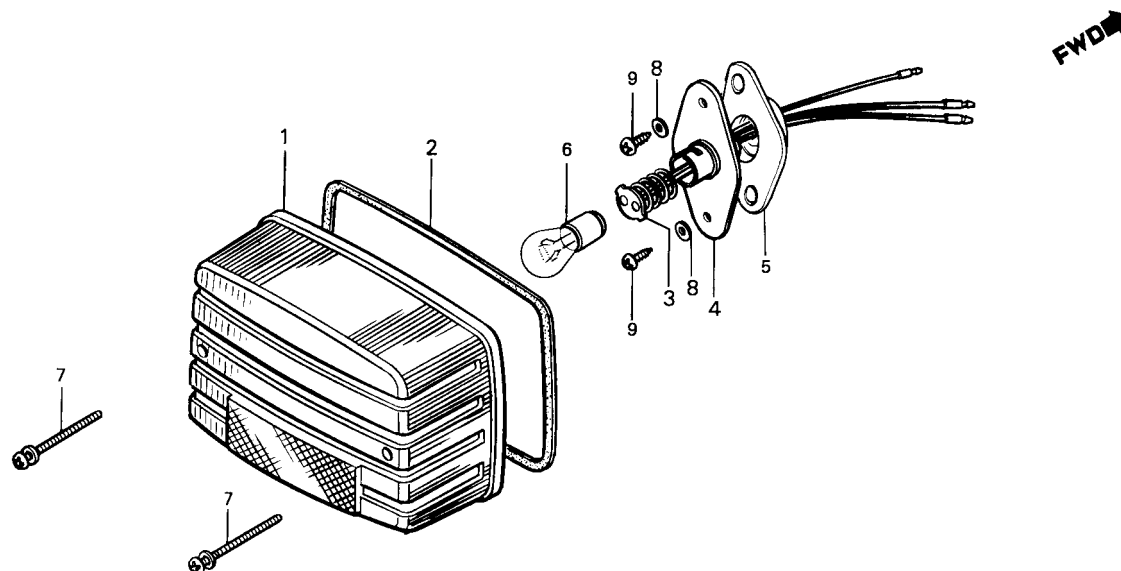

Item de serviço	T.M.O.	Ref. Nº	COD PRO	Nº da peça	Descrição	Nota	Qtd. TURUNA	ÍNDICE	Nº de série	OBSERVAÇÕES
LÂMPADA, LANTERNA TRAS. ....0,1		1	S8428	33702-397-631	LENTE, LANTERNA TRAS. ....		1	.....	.....	.....
FIAÇÃO COMP., LANTERNA TRAS. ....0,2		2	S8436	33703-397-631	GUARNIÇÃO, LANTERNA TRAS. ....		1	.....	.....	.....
• SOQUETE COMP.		3	S8444	33705-166-003	FIAÇÃO COMP., LANTERNA TRAS. ....		1	.....	.....	.....
		4	S8452	33705-397-631	SOQUETE COMP. ....		1	.....	.....	.....
		5	S7340	33707-397-630	GUARNIÇÃO, SOQUETE ....		1	.....	.....	.....
		6	S8460	34906-447-711	LÂMPADA, LANTERNA TRAS. (12V 23/8W) ....		1	.....	.....	.....
		7	S8479	90115-197-000	PARAFUSO-PHILLIPS, 4 x 50 ....		2	.....	.....	.....
		8	S8487	90525-397-630	ARRUELA, LISA, 4,5 mm ....		2	.....	.....	.....
		9	S8495	93904-34120	PARAFUSO, AUTO-ATARRAXANTE, 4 x 8 ....		2	.....	.....	.....

## C-26

### Fiação principal • Bobina de Ignição • Bateria

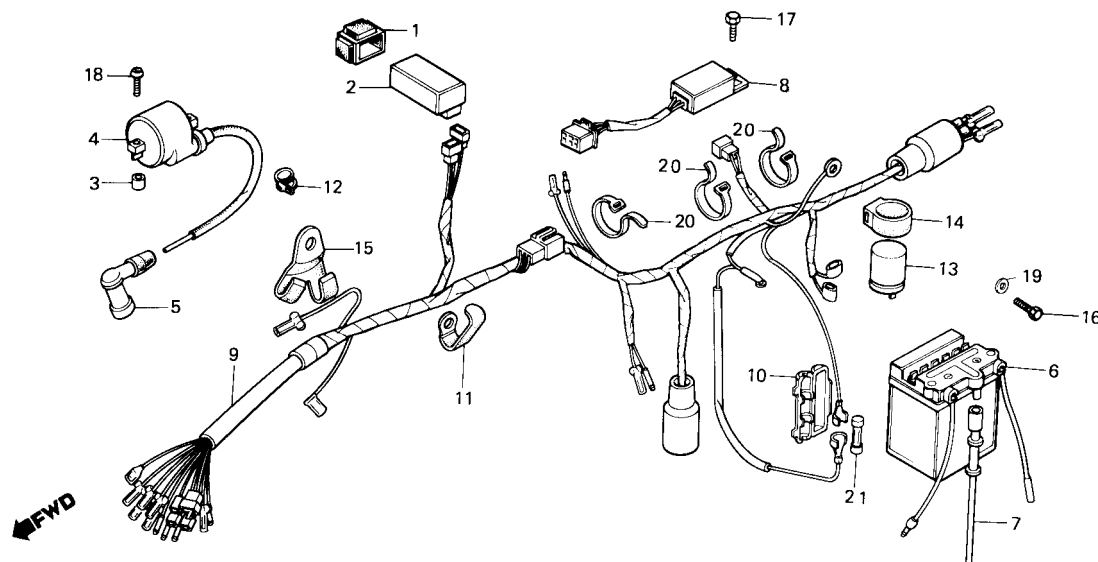

Item de serviço	T.M.O.	Ref. N°	COD PRO	N° da peça	Descrição	Nota	Qtd. TURUNA	ÍNDICE	N° de série	OBSERVAÇÕES
CONJ. BATERIA .....0,1		1	P5809	30401-KB4-000	COXIM, UNIDADE C.D.I. ....		1			
• RELÉ COMP., SINALIZADOR		2	S9408	30410-441-932	UNIDADE C.D.I. ....		1			
UNIDADE C.D.I. ....0,3		3	K5100	30507-441-000	BUCHA, FIXAÇÃO ....		2			
• BOBINA IGNIÇÃO COMP.		4	S9416	30510-441-930	BOBINA IGNIÇÃO COMP. ....		1			
• REGULADOR COMP., RETIFICADOR		5	S8509	30700-152-153	CONJ. SUPRESSOR, RUÍDOS ....		1			
FIAÇÃO PRINCIPAL .....0,9		6	S8517	31500-397-631	CONJ. BATERIA ....		1			
		7	S8525	31502-397-631	TUBO, RESPIRO BATERIA ....		1			
		8	S9424	31600-437-971	REGULADOR COMP. RETIFICADOR.....		1			
		9	S9432	32100-441-930	FIAÇÃO PRINCIPAL ....		1			
		10	S8576	32113-230-003	CAIXA, FUSÍVEL ....		1			
		11	G3121	32773-369-000	PRESILHA C, FIAÇÃO PRINCIPAL.....		1			
		12	N9064	32906-397-770	PRESILHA, CABO VELA ....		1			
		13	S8592	38301-187-701	RELÉ COMP SINALIZADOR.....		1			
		14	G9901	38306-292-000	SUPORTE, RELÉ SINALIZADOR.....		1			
		15	S8606	45464-383-720	PRESILHA A, FIAÇÃO PRINCIPAL.....		1			
		16	S8614	92000-05008-0A	PARAFUSO, SEX., 5 x 8.....		1			
		17	K3590	92000-06012-0A	PARAFUSO, SEX., 6 x 12.....		1			
		18	77747	93500-05028-0A	PARAFUSO, PHILLIPS, 5 x 28.....		2			
		19	C0473	94101-05800	ARRUELA, LISA, 5 mm.....		1			
		20	G3180	95014-61100	PRESILHA A1, FIAÇÃO ....		3			
		21	L5394	98200-11000	FUSÍVEL A (10A).....		1			

# C-27

## Chassi

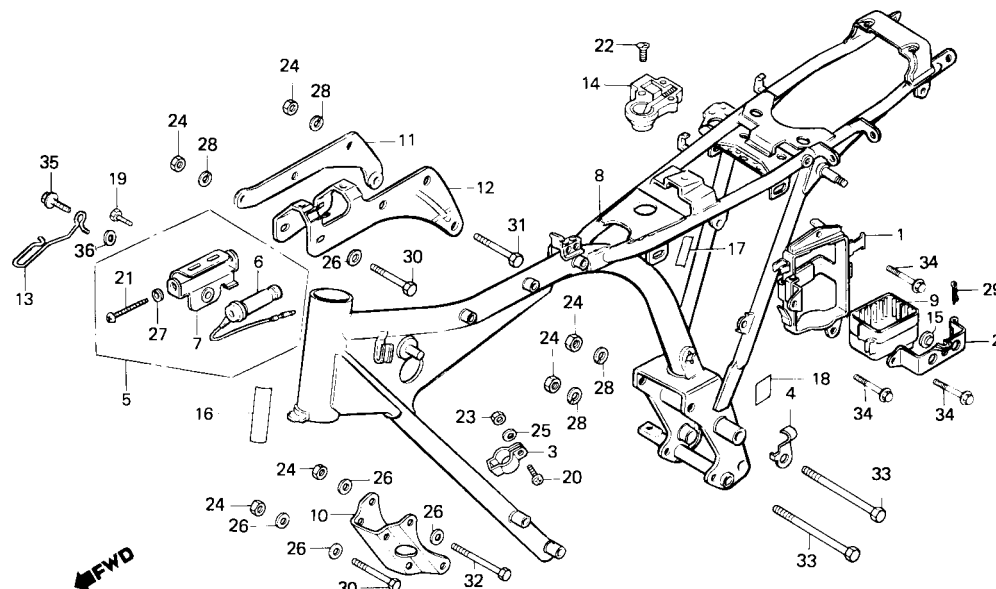

Item de serviço	T.M.O.	Ref. Nº	COD PRO	Nº da peça	Descrição	Nota	Qtd. TURUNA	ÍNDICE	Nº de série	OBSERVAÇÕES
PRESILHA, BATERIA.....0,1		1	S8620	17232-397-630	SUPORE COMP., BATERIA .....		1			
• SUPORE DIANT., MOTOR		2	S8630	17233-397-630	PRESILHA, BATERIA .....		1			
• CONJ. TRAVA, ASSENTO		3	H9613	22878-365-670	PRESILHA, CABO EMBREAGEM .....		1			
SUPORE COMP., BATERIA.....0,2		4	L1836	32907-331-000	PRESILHA, FIAÇÃO GERADOR C.A. ....		1			
• SUPORE SUPERIOR, MOTOR		5	S9440	35400-441-931	CONJ. RESISTOR .....		1			
(UMA OU TODAS)		6	S9459	35401-441-930	RESISTOR COMP. ....		1			
RESISTOR COMP. ....0,3		7	S8673	35402-397-631	PROTETOR, RESISTOR .....		1			
CHASSI COMP.....*5,5		8	S9467	50100-441-931ZA	CHASSI COMP. *NH-1* .....		1			
		9	S8690	50326-397-630	COXIM, BATERIA.....		1			
		10	L1828	50351-330-010B	SUPORE DIANT., MOTOR.....		1			
		11	S8703	50353-397-630	SUPORE DIR., MOTOR.....		1		~ 3111275	
			S3256	50353-441-010	SUPORE, DIR., MOTOR.....		1		3111276 ~	
		12	S8711	50354-397-630	SUPORE SUPERIOR, MOTOR.....		1			
		13	L1860	50721-382-670	GUIA, CABO EMBREAGEM .....		1			
		14	N6820	77230-399-007	CONJ. TRAVA, ASSENTO .....		1			
		15	G2435	83618-323-000	BORRACHA, APOIO BATERIA .....		1			
		16	07145	87125-087-910	ETIQUETA, IDENTIFICAÇÃO .....		1			
		17	05312	87506-397-910	ETIQUETA, PRECAUÇÃO FILTRO AR.....		1			
		18	S8720	87507-397-630	ETIQUETA, PRECAUÇÃO BATERIA.....		1			
		19	K4830	92000-06016-0A	PARAFUSO, SEX., 6 x 16.....		1			
		20	A4290	93500-05020-0A	PARAFUSO, PHILLIPS, 5 x 20.....		1			
		21	S8754	93500-06090-0H	PARAFUSO, PHILLIPS, 6 x 90.....		1			
		22	G2168	93600-06012-07	PARAFUSO, CABEÇA CHATA, 6 x 12.....		2			
		23	G1765	94001-05000-0S	PORCA, SEX., 5 mm .....		1			
		24	A4303	94030-08000	PORCA, SEX., 8 mm.....		10			



# C-27

## Chassi

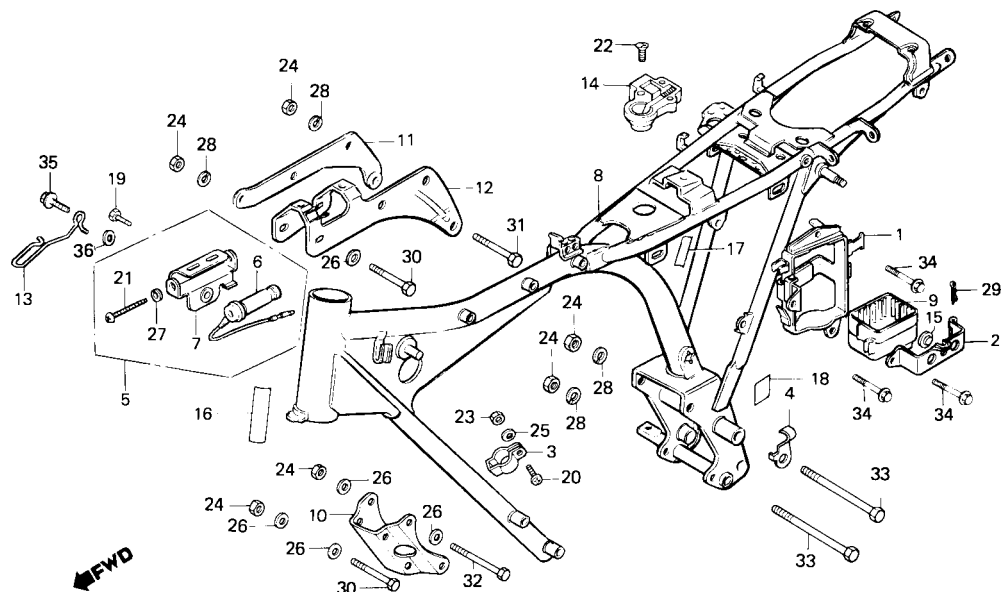

Item de serviço	T.M.O.	Ref. Nº	COD PRO	Nº da peça	Descrição	Nota	Qtd. TURUNA	ÍNDICE	Nº de série	OBSERVAÇÕES
		25	07196	94101-05000	ARRUELA, LISA, 5 mm .....		1	.....	.....	.....
		26	G2184	94101-08000	ARRUELA, LISA, 8 mm .....		1	.....	.....	.....
		27	10251	94111-06000	ARRUELA, PRESSÃO, 6 mm .....		1	.....	.....	.....
		28	G2214	94111-08000	ARRUELA, PRESSÃO, 8 mm .....		6	.....	.....	.....
		29	P6740	94201-30450	CUPILHA, 3,0 x 45 .....		1	.....	.....	.....
		30	L1542	95300-08070	PARAFUSO, SEX., 8 x 70 .....		5	.....	.....	.....
		31	S8770	95300-08072-08	PARAFUSO, SEX., 8 x 72 .....		1	.....	.....	.....
		32	06462	95300-08090-00	PARAFUSO, SEX., 8 x 90 .....		2	.....	.....	.....
		33	L0023	95300-08111-00	PARAFUSO, SEX., 8 x 111 .....		2	.....	.....	.....
		34	P6775	95700-06010-00	PARAFUSO, FLANGE, 6 x 10 .....		3	.....	.....	.....
		35	N8394	95700-06016-08	PARAFUSO, FLANGE, 6 x 16 .....		1	.....	.....	.....
		36		94101-06000	ARRUELA, LISA, 5 mm .....		1	.....	.....	.....

## C-28

### Ferramentas

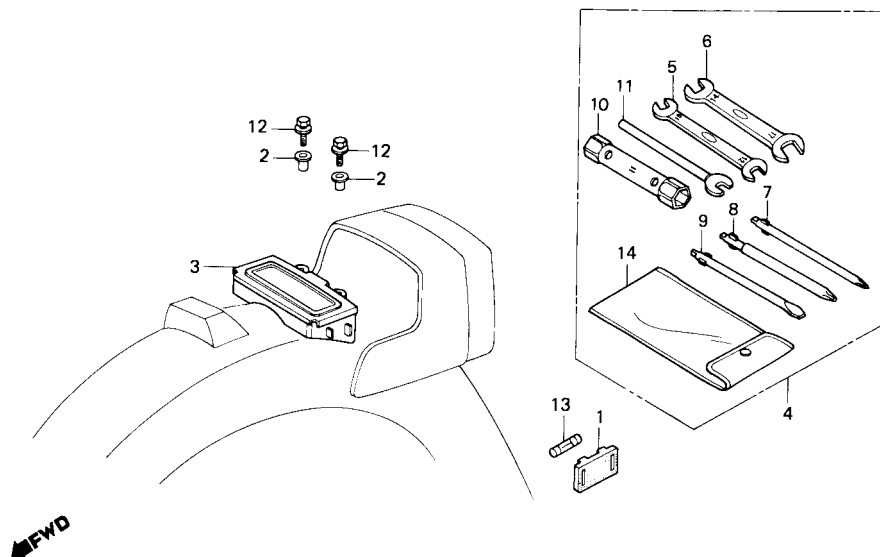

Item de serviço	T.M.O.	Ref. Nº	COD PRO	Nº da peça	Descrição	Nota	Qtd. TURUNA	ÍNDICE	Nº de série	OBSERVAÇÕES
CAIXA, FERRAMENTAS .....	0,1	1	S9475	32120-383-830	CAIXA, FUSÍVEL (10A) .....		1			
		2	P4926	61101-441-000	BUCHA, 6 x 4 .....		2			
		3	S8789	83501-397-630	CAIXA, FERRAMENTAS .....		1			
		W4831	83501-397-631	CAIXA, FERRAMENTAS .....	N-Y	1		3112328		
		4	S8797	89010-397-911	JOGO FERRAMENTAS .....		1			
		5	S8800	89216-KB7-901	CHAVE, BOCA, 10 x 12 .....		1			
		S8819	89220-443-900	CHAVE, BOCA, 10 x 12 .....		1				
		6	S8827	89221-443-900	CHAVE, BOCA, 14 x 17 .....		1			
		7	S8835	89222-443-900	CHAVE, PHILLIPS, 2 .....		1			
		8	S8843	89223-443-900	CHAVE, PHILLIPS, 3 .....		1			
		9	S8851	89224-443-900	CHAVE, FENDA, 2 .....		1			
		10	S8860	89225-443-900	CHAVE, VELA, 18 x 19 .....		1			
		11	S8878	89227-397-910	CHAVE, ESPECIAL, 8 .....		1			
		12	P6783	95700-06012-00	PARAFUSO, FLANGE, 6 x 12 .....		2			
		13	L5394	98200-11000	FUSIVEL A (10A) .....		1			
		14	H0209	99008-01600	BOLSA, FERRAMENTAS, 160 mm .....		1			

## C-29

### Aro de Proteção Traseiro

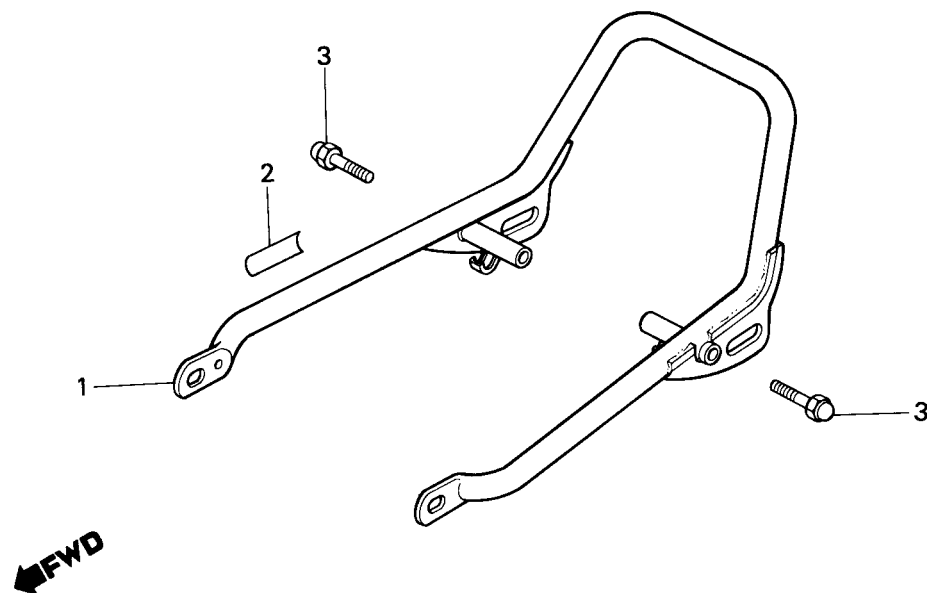

Item de serviço	T.M.O.	Ref. Nº	COD PRO	Nº da peça	Descrição	Nota	Qtd. TURUNA	ÍNDICE	Nº de série	OBSERVAÇÕES
ARO, PROTEÇÃO TRAS. COMP. ....0,2		1	S9483	50410 441-931	ARO, PROTEÇÃO TRAS. COMP .....		1			
		2	03484	87511-087-910	ETIQUETA, TRAVA CAPACETE .....		1			
		3	S8908	92500-08075-0A	PARAFUSO, SEX., 8 x 75 .....		2			

C-30

Faixas

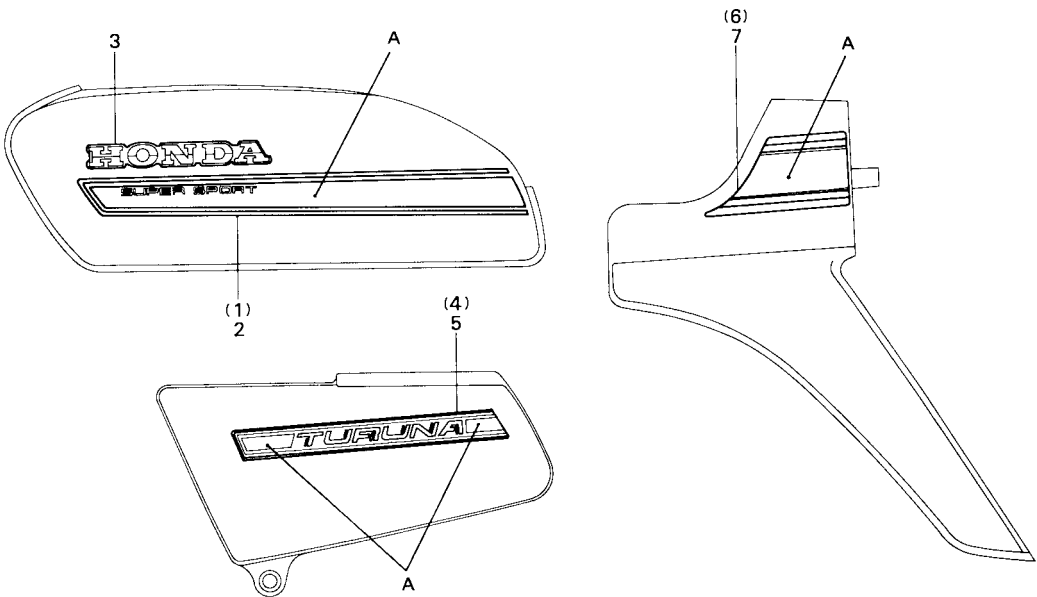

Item de serviço	T.M.O.	Ref. Nº	COD PRO	Nº da peça	Descrição	Nota	Qtd. TURUNA	ÍNDICE	Nº de série	OBSERVAÇÕES												
		1	S9580	17511-441-930ZA	FAIXA DIR., TANQUE COMBUSTÍVEL *TIPO-1* .		1															
			S9491	17511-441-930ZB	FAIXA DI R., TANQUE COMBUSTÍVEL *TIPO-2*		1															
		2	S9599	17512-441-930ZA	FAIXA ESQ., TANQUE COMBUSTÍVEL *TIPO-1*		1															
			S9505	17512-441-930ZB	FAIXA ESQ., TANQUE COMBUSTÍVEL *TIPO-2*		1															
		3	S9513	87121-411-930ZA	EMBLEMA, TANQUE COMBUSTÍVEL *TIPO-1* ..		2															
		4	S9602	87123-441-930ZA	FAIXA DIR., TAMPA LAT. *TIPO-1* .....		1															
			S9521	87123-441-930ZB	FAIXA DIR., TAMPA LAT. *TIPO-2* .....		1															
		5	S9610	87124 441-930ZA	FAIXA ESQ., TAMPA LAT *TIPO-1* .....		1															
			S9530	87124-441-930ZB	FAIXA ESQ., TAMPA LAT. *TIPO-2* .....		1															
		6	S9629	87128-441-930ZA	FAIXA DIR., PARALAMA TRAS. *TIPO-1* .....		1															
			S9548	87128 411-930ZB	FAIXA DIR., PARALAMA TRAS *TIPO-2* .....		1															
		7	S9637	87129-441-930ZA	FAIXA ESQ., PARALAMA TRAS. *TIPO-1* .....		1															
			S9556	87129 411-930ZB	FAIXA ESQ., PARALAMATRAS, *TIPO-2* .....		1															
	<div>TABELAS DE CORES DAS FAIXAS DO TANQUE, TAMPA LATERAL E PARALAMA TRASEIRO</div> <table><tr><th rowspan="2">TIPO</th><th colspan="2">Posição</th></tr><tr><th>Cor Principal</th><th>A</th></tr><tr><td>Tipo 1</td><td>Vermelho</td><td>Azul</td></tr><tr><td>Tipo 2</td><td>Azul</td><td>Vermelho</td></tr></table>											TIPO	Posição		Cor Principal	A	Tipo 1	Vermelho	Azul	Tipo 2	Azul	Vermelho
	TIPO	Posição																				
		Cor Principal	A																			
	Tipo 1	Vermelho	Azul																			
Tipo 2	Azul	Vermelho																				

CODPRO	Nº DA PEÇA	BLOCO Nº	CODPRO	Nº DA PEÇA	BLOCO Nº	CODPRO	Nº DA PEÇA	BLOCO Nº	CODPRO	Nº DA PEÇA	BLOCO Nº	CODPRO	Nº DA PEÇA	BLOCO Nº
	11000		L1704	14721-437-000	M-3	F9590	17218-439-010	C-17	N6642	23481-439-000	M-11	L1836	32907-331-000	C-27
			N8971	14751-383-003	M-3	S7839	17219-397-630	C-17	M9131	23491-439-000	M-11	N9072	32976-107-000	M-8
S5585	11100-441-930	M-9	F8357	14751-383-005	M-3	L2018	17221-439-000	C-17	M9140	23501-439-000	M-11			
B7391	11191-383-010	M-9	N8980	14761-383-003	M-3	F9566	17226-439-000	C-17	M9158	23511-439-010	M-11			
S5593	11200-441-931	M-9	F8373	14761-383-005	M-3	N6898	17228-439-000	C-17	O1945	23520-383-000	M-11		33000	
S5577	11330-441-930	M-5	O0400	14771-107-020	M-3	N6901	17229-439-000	C-17	K3850	23531-439-000	M-11			
S5607	11341-441-931	M-8	N8998	14775-107-000	M-3	L2026	17231-439-000	C-17	S5437	23801-437-000	M-11	S5909	33100-397-641	C-1
S5615	11361-441-931	M-8	N6510	14776-107-010	M-3	S8622	17232-397-630	C-27				S5917	33101-397-640	C-1
S8304	11393-107-010	M-5	G0580	14781-107-003	M-3	S8630	17233-397-630	C-27				S9831	33105-397-641	C-1
S5623	11395-441-930	M-8				B7200	17245-107-010	C-2				S5941	33109-397-640	C-1
	12000			15000		S7847	17246-397-630	C-17				S5950	33130-292-033	C-1
			S5100	15100-441-931	M-6	G2427	17247-303-000	C-16	L1305	24211-107-000	M-12	S8231	33400-397-640	C-24
S5500	12000-441-930	M-1	S5119	15106-324-030	M-6	B7286	17253-439-000	C-17	S5453	24221-427-010	M-12	S8240	33402-GB0-911	C-24
F8233	12021-365-300	M-1	S5135	15111-440-010	M-6	G3369	17255-323-000	C-17	S2926	24231-107-010	M-12	S8266	33406-GB0-911	C-24
K3493	12023-437-300	M-1	N6545	15116-107-020	M-6	S7447	17503-397-630	C-13	P1781	24241-399-000	M-12	S8274	33410-397-640	C-24
S5542	12100-KB1-000	M-2	O0744	15126-107-020	M-6	S9580	17511-441-930ZA	C-30	N6677	24301-383-000	M-12	S8282	33450-397-640	C-24
B5399	12191-330-305	M-2	S5143	15131-437-010	M-6	S9491	17511-441-930ZB	C-30	F8098	24411-107-003	M-12	S8290	33460-397-640	C-24
J7221	12208-413-003	M-3	F9329	15331-399-000	M-6	S9599	17512-441-930ZA	C-30	H9680	24430-324-000	M-12	S8312	33604-397-640	C-24
S2802	12251-331-772	M-1	F9310	15332-399-000	M-6	S9505	17512-441-930ZB	C-30	G2303	24435-383-010	M-12	S8258	33604-440-920	C-24
B5097	12260-437-000	M-3	H9664	15421-107-000	M-9	B2934	17515-441-000ZA	C-13	L0775	24610-107-760	M-12	S8320	33607-GB0-911	C-24
G6732	12271-383-000	M-1	G2265	15426-107-000	M-9	S7642	17516-383-670	C-16	L1747	24621-107-760	M-12	S8347	33641-397-640	C-24
S5518	12331-441-930	M-1	S5160	15430-440-030	M-6	B2772	17518-441-000	C-13	G7933	24631-107-000	M-12	S8355	33647-397-640	C-24
K3736	12361-441-900	M-9	L1739	15436-107-000	M-6	S9289	17520-441-930ZA	C-13	S5445	24651-437-000	M-12	S8428	33702-397-631	C-25
S5526	12361-441-930	M-1	G9685	15441-107-000	M-6	S9297	17520-441-930ZB	C-13	H0047	24701-397-600	C-19	S8436	33703-397-631	C-25
S5089	12421-437-000	M-6	G7941	15446-107-000	M-6		17520-441-931ZB	C-13				S8444	33705-166-003	C-25
S5054	12431-437-010	M-5	H3011	15451-107-000	M-6	B7235	17611-286-000	C-13	O1996	28211-397-010	M-11	S8452	33705-397-631	C-25
	13000		B7359	15459-107-000	M-6	B2730	17613-413-000	C-13	O2020	28251-397-010	M-11	S7340	33707-397-630	C-25
			H9729	15650-383-000	M-5	H4310	17620-439-017	C-13				B3353	33741-428-671	C-6
			G6759	15761-382-010	M-9	O4677	17631-329-000	C-13	L3723	28253-KA2-000	M-11			
S5704	13000-441-930	M-10	H9672	15772-292-010	M-9	O4693	17681-397-000	C-13	N9056	28261-397-000	M-11		34000	
F9175	13011-440-003	M-10				S6263	17910-441-930	C-3	N6693	28262-397-000	M-11	S5879	34901-397-630	C-1
F9183	13021-440-003	M-10		16000					N6707	28263-397-000	M-11	S8380	34905-271-000	C-24
F9191	13031-440-003	M-10				A8635	18231-365-670	C-18	O2089	28270-397-020	M-11	S8460	34906-447-711	C-25
F9205	13041-440-003	M-10	M8372	16010-440-911	M-13	L1054	18233-330-000	C-18	B2527	28293-124-000	C-19	S5984	34908-397-630	C-2
F9213	13051-440-003	M-10	S5798	16012-441-931	M-13	B7375	18291-216-000	C-18	S7880	28300-439-010	C-19			
S5712	13101-441-930	M-10	M8402	16013-439-921	M-13	S9351	18300-441-930	C-18	B2608	28311-342-000	C-19			
S5720	13102-441-930	M-10	S9572	16014-440-912	M-13	10146	18353-383-670ZA	C-18	B2535	28321-355-003	C-19		35000	
S5739	13103-441-930	M-10	M8437	16015-397-691	M-13				P4543	28333-124-000	C-19			
S5747	13104-441-930	M-10	F9493	16016-393-700	M-13							S5097	35010-441-930	C-2
S5755	13105-441-930	M-10	S8339	16018-397-692	M-13							N8912	35100-441-960	C-2
N6111	13111-440-000	M-10	M8461	16021-397-691	M-13							S8584	35210-441-930	C-3
S5321	13201-440-300	M-10	S5801	16022-437-671	M-13	S5186	22100-397-630	M-7				N6731	35340-401-681	C-4
S5763	13311-441-930	M-10	F9256	16025-440-004	M-13	S5194	22121-397-630	M-7	P5809	30401-KB4-000	C-26	G2281	35350-292-003	C-19
S5771	13321-441-930	M-10	F9502	16028-402-004	M-13	O0957	22201-107-000	M-7	S9408	30410-441-932	C-26	S9416	35357-107-010	C-19
S5780	13381-446-770	M-10	S8371	16031-397-693	M-13	B7421	22311-107-000	M-7	S8509	30510-441-930	C-26	S8509	30700-152-153	C-27
	14000		M8496	16047-397-691	M-13	G3504	22350-107-000	M-7				S9440	35400-441-931	C-27
			S5810	16100-441-932	M-13	S5208	22361-397-630	M-7				S9459	35401-441-930	C-27
N6120	14100-441-930	M-3	M8526	16100-441-933	M-13	S5216	22366-397-630	M-7				S8673	35402-397-631	C-27
27707	14311-107-000	M-10	F9264	16118-439-921	M-13	S5062	22810-437-000	M-5	S5631	31100-441-931	M-8	O1198	35750-001-020	M-8
S9564	14311-958-000	M-10	M8542	16119-440-004	M-13	P0602	22815-428-000	M-5				18864	35752-028-300	M-8
N6480	14321-440-000	M-4	K4858	16119-441-691	M-13	S5291	22838-437-000	M-9	S5640	31100-441-932	M-8	O2410	35753-028-601	M-12
F9477	14401-439-003	M-4	S5828	16155-397-971	M-13	S6557	22870-441-930	C-3						
L1402	14431-383-000	M-3	P3890	16165-441-931	M-13	H9613	22878-365-670	C-27	S5658	31120-441-931	M-8		37000	
S2837	14451-437-000	M-3	M8585	16173-001-004	C-13									
L1925	14456-383-000	M-3	F9280	16199-402-004	M-13	S5178	23121-437-010	M-6	S8517	31120-441-932	M-8	S5127	37100-441-931	C-2
S2845	14500-437-000	M-4	M8925	16210-440-000	M-1	N6570	23211-393-000	M-11	S8225	31500-397-631	C-26	S5151	37200-441-931	C-2
N6499	14510-383-000	M-4	S3272	16300-441-010	M-13	N6588	23221-107-020	M-11	S9424	31600-437-971	C-26	S5267	37212-441-930	C-2
H2708	14515-383-000	M-4	S7391	16309-397-911	M-13	S2918	23221-441-000	M-11				S6166	37220-397-641	C-2
H9710	14520-383-010	M-4	S7405	16950-397-630	C-13	S2918	23221-441-000	M-11				F8900	37220-439-007	C-13
L1291	14535-107-010	M-4	K4449	16952-195-701	C-13	N6596	23426-439-320	M-11	S9432	32100-441-930	C-26	G3156	37221-439-000	C-13
67822	14550-383-000	M-4	P3954	16958-397-771	C-13	N6600	23427-439-000	M-11	S8576	32113-230-003	C-26	S5364	37250-441-931	C-2
G6740	14564-383-000	M-4				N3825	23431-439-000	M-11	S9475	32120-383-830	C-28	S6182	37260-397-640	C-2
A9747	14626-383-000	M-4		17000		M9107	23441-439-000	M-11	B2721	32161-404-000	C-3	S9190	37261-397-640	C-2
S5569	14711-397-630	M-3				M9115	23451-439-000	M-11	G3121	32173-369-000	C-26	S5372	37300-441-931	C-2
			H0500	17211-439-000	C-17	N6626	23461-439-000	M-11	N9064	32906-397-770	C-26	S6212	37610-397-641	C-2
						M9123	23471-439-000	M-11				S6220	37617-397-641	C-2

CODPRO	Nº DA PEÇA	BLOCO Nº	CODPRO	Nº DA PEÇA	BLOCO Nº	CODPRO	Nº DA PEÇA	BLOCO Nº	CODPRO	Nº DA PEÇA	BLOCC Nº	CODPRO	Nº DA PEÇA	BLOCO Nº
S6239 S7545	37619-397-641 37800-397-641  38000	C-2 C-14	S7219 S7146  F8500 F8519 F8527 S6247 S6255	44701-397-640 44711-397-630 44711-441-971 44800-399-701 44806-399-701 44808-399-701 44830-399-640 44831-397-640	C-10 C-10 C-10 C-10 C-10 C-10 C-2 C-2	S7901 G2290  S9467 03263 P2443 S8690 L1828 S8703 S3256 S8711 S9483 S7910 G0300 G4179 A8660 05592 S7928 05614 05843 J9232 N7460 L1860	46000  46500-397-640 46514-107-010  50000 50100-441-931ZA 50301-041-000 50324-425-010 50326-397-630 50351-330-010B 50353-397-630 50353-441-010 50354-397-630 50410-441-931 50500-397-630 50523-107-000 50524-397-000 50526-383-670 50530-383-000 50610-439-000 50661-383-670 50710-377-000 50712-413-000 50715-413-000 50721-382-670	C-19 C-19  C-27 C-6 C-23 C-27 C-27 C-27 C-27 C-27 C-29 C-19 C-19 C-19 C-19 C-20 C-20 C-20 C-20 C-20 C-20 C-27	B2675 S6352 S6360 S6387 S6409 S6549 S6425 G9898 S6620  09440 B3744 G2443 G3075 S6638 S6590 N6804  P4926  M7902 S9203 S9211  S5968 S5976 S5887 G9928	53166-390-780 53167-397-630 53168-166-000 53172-397-630 53174-397-630 53175-166-003 53178-397-630 53192-268-000 53200-397-630 53200-397-630ZA 53211-028-000 53212-030-000 53214-001-010 53215-001-000 53220-397-630 53231-397-630 53600-086-007  61000 61101-441-000  61103-357-000 61105-441-930ZA 61105-441-930ZB 61110-441-930ZA 61110-441-930ZB 61301-397-640 61302-471-000 61303-105-000 61304-292-000  77000 S9300 G9175 B2926 G3032 L1798 B2624 N6812 N6820 B2551	C-3 C-3 C-3 C-3 C-3 C-4 C-3 C-3 C-6 C			



CODPRO	Nº DA PEÇA	BLOCO Nº	CODPRO	Nº DA PEÇA	BLOCO Nº	CODPRO	Nº DA PEÇA	BLOCO Nº	CODPRO	Nº DA PEÇA	BLOCO Nº	CODPRO	Nº DA PEÇA	BLOCO Nº
08354	90164-028-000	C-6	00612	91204-259-003	M-5	S6450	93500-05022-0G	C-3	G2192	94101-10000	C-22	S8770	95300-08072-08	C-27
N6847	90206-250-000	M-3	34118	91204-259-005	M-5	77747	93500-05028-0A	C-26	G2206	94101-12000	C-22	A6462	95300-08090-00	C-27
L1330	90231-107-000	M-6	01520	91206-286-013	M-9	K3710	93500-06012-0A	M-8	04820	94102-08000	C-1	L0023	95300-08111-00	C-27
	90231-200-010	M-6	G2451	91252-030-003	C-10	N1063	93500-06016-0A	M-8	S8002	94102-12000	C-21	P6775	95700-06010-00	C-27
K4295	90304-159-000	C-5	B5348	91252-030-005	C-10	S5534	93500-06020-0G	M-1	S6280	94103-03000	C-2	P6783	95700-06012-00	C-21
K4384	90305-169-000	C-10	L0791	91256-383-721	C-8	P2702	93500-06025-0A	M-8	S6123	94103-06700	C-2			C-12
A8708	90305-401-680	C-11	A8600	91257-230-003	C-12	K3655	93500-06040-0A	M-5	B6409	94109-12000	M-9	N7754	95700-06016-07	C-2
S3302	90308-357-000	C-12	S3116	91257-230-005	C-12			M-8	06513	94111-04000	C-17	N8394	95700-06016-08	C-27
B2578	90321-315-670	C-3	G2478	91258-410-013	C-10	K3752	93500-06050-0A	M-5			C-24		95700-06020-00	C-23
L1763	90352-122-003	C-10	G9790	91301-107-000	M-1			M-9	10243	94111-05000	C-1	G1927	95700-06025-00	C-23
L1283	90353-045-000	C-21	K3574	91301-397-930	M-1	S8754	93500-06090-0H	C-27	10251	94111-06000	C-11	S6468	95700-06025-07	C-4
L1380	90355-369-000	C-5			M-2	N6871	93600-04012-0A	M-6			C-12	G1943	95700-08025-00	C-9
B6379	90401-383-670	C-22	G9871	91302-200-000	M-1	G2168	93600-06012-07	C-27			C-27			C-9-1
F8225	90426-355-000	M-8	S5690	91302-567-003	M-8	G2028	93600-06020-0A	M-3	G2214	94111-08000	C-1			C-13
00159	90441-028-010	M-4	G9804	91303-107-000	M-1	G1820	93700-05012-0A	M-6			C-18			
00167	90442-028-000	M-1			M-9	G1838	93700-05016-0A	C-10			C-27			
28789	90443-107-000	M-1	A2963	91303-377-000	M-8	A8732	93700-05025-0A	M-5			C-20		96000	
02429	90451-001-000	M-12	G9812	91304-107-000	M-6	A1398	93892-04012-08	M-13	G2222	94111-10000	C-21	B7146	96100-60010-00	M-7
02100	90451-107-000	M-11	S7553	91305-MC7-000	C-14	F9531	93892-04016-08	M-13	G4136	94201-16150	C-19	B7111	96100-60060-00	M-11
02119	90451-365-000	M-11	W4858	91305-443-740	C-14	F9540	93892-05012-08	M-13			C-20	B7138	96100-62040-00	M-11
02127	90452-107-000	M-11	G8263	91307-035-000	M-5	M8623	93892-05014-08	M-13	G4144	94201-20150	C-11	K3906	96120-62020-00	M-11
02135	90453-107-000	M-11	G9820	91312-107-000	M-8	N0261	93893-04008-17	M-13			C-21	S4031	96120-63010-10	C-10
02143	90453-235-000	M-11	H0098	91335-567-000	M-4	S6107	93893-04010-10	C-2	G4152	94201-30250	C-10	10260	96140-62020-10	C-12
02151	90454-107-000	M-11	K4252	91414-634-000	C-2	G1854	93901-14020	C-17			C-11	10286	96140-63020-10	C-12
02160	90455-107-000	M-11	S7758	91501-397-630	C-16	S8410	93901-24410	C-24			C-19	G2524	96211-06000	C-6
00590	90458-324-010	M-5				S6115	93903-24580	C-2	P6740	94201-30450	C-27	G2532	96211-08000	C-19
02178	90459-107-000	M-11		92000		S8495	93904-34120	C-25	G6775	94251-06000	C-15	G9731	96220-40100	M-12
01015	90461-107-000	M-7							G6724	94251-08000	M-6			
02186	90462-107-000	M-11	S8614	92000-05008-0A	C-26		94000		K2721	94301-08140	M-1		97000	
H0489	90481-035-000	M-4	N6863	92000-05020-0A	M-6						M-5			
K4317	90503-397-910	C-5	K3892	92000-06010-0A	M-4	S6271	94001-03000-0S	C-2	01589	94301-10140	M-9			
U5020	90510-397-640	C-2			M-11	G1765	94001-05000-0S	C-27	08524	94301-10200	M-2	S7235	97226-42234-PO	C-10
P6600	90513-323-000	C-21	K3590	92000-06012-0A	C-6	L3758	94001-06000-0S	C-11	P0688	94305-30102	M-5	S7367	97280-52180-PO	C-12
B6387	90521-700-000	C-15			C-26			C-12	02453	94510-12000	M-12	S7383	97491-52179-PO	C-12
G3083	90521-028-000	C-19	K4830	92000-06016-0A	C-7			C-18	02461	94510-14000	M-12	S7243	97550-42233-PO	C-10
B6344	90524-030-000	C-11			C-17	G1773	94001-08000-0S	C-11	02232	94510-16000	M-11		98000	
B6336	90525-001-000	C-11			C-27			C-18	02240	94510-20000	M-11			
S8487	90525-397-630	C-25	S2810	92000-06020-0A	M-1			C-21	G8204	94601-15000	M-10			
K5020	90527-397-910	C-22			M-4	K5810	94002-06000-0S	C-2				M8100	98069-57717	M-1
L1771	90528-229-000	C-10			M-12	G1781	94002-10000-0S	C-20		95000		K7197	98069-58717	M-1
B2454	90534-011-000	C-13			C-19	P2729	94021-05070-0S	C-3				L5394	98200-11000	C-26
H9001	90544-283-000	C-8	K3914	92000-06025-0A	M-12	06165	94021-10020-0S	C-22	80187	95001-45180-40	C-13			C-28
45721	90545-300-000	C-4	S3078	92000-06036-0A	C-11	A4303	94030-08000	C-27	A0561	95002-02080	C-13		99000	
N0997	90563-045-000	C-17	S3183	92000-06040-0A	C-19	L4754	94050-06000	C-3	J2556	95002-02650	M-13			
		C-21	K3744	92000-06055-0A	M-9			C-4	80381	95002-45000	C-17	H0209	99008-01600	C-28
	90563-355-000	C-6	G2141	92000-08020-0A	C-20			C-14	L2131	95003-10015-10	C-17	08532	99101-393-1000	M-13
S6298	90591-397-630	C-2	K3701	92025-06025-0A	M-7	L1500	94050-06080	M-1	G6848	95011-40000	C-19	M8666	99101-393-1020	M-13
L3715	90601-383-721	C-8	S5895	92200-08025-0A	C-1			C-15	N9323	95014-21201	C-5		99103-440-0380	M-13
01023	90605-200-000	M-7	S8908	92500-08075-0A	C-29	P6694	94050-08000	C-23	G3180	95014-61100	C-26			
		M-11	S7227	92700-06032-1B	C-10	G2176	94101-04000	C-17	S4317	95014-71702	C-19			
G3539	90664-216-000	C-12	G2095	92700-06035-3E	M-1	07196	94101-05000	C-19	G4357	95014-72102	C-20			
S3086	90701-397-910	C-11	G2117	92800-12000	M-9			C-27	H0110	95014-73100	C-19			
		C-21	S7260	92811-10000	C-11			C-26	G2311	95014-75110	M-7			
B6654	90741-003-010	M-10						M-1	02259	95014-92100	M-11			
L4843	90756-149-841	C-8		93000				M-7	L1526	95015-31001	C-19			
	91000		F9515	93481-06012-00	C-6			C-6	L1534	95015-41000	C-19			
			S8401	93481-06055-00	C-24			C-7	A8740	95015-81000	C-20			
G4110	91001-440-003	M-10	S6670	93481-08035-00	C-6			C-11	L1542	95300-08070-00	C-27			
S5402	91002-446-771	M-10	S7863	93482-08016	C-18			C-15						
S5410	91003-446-771	M-10	06483	93500-04006-0A	C-13			C-17						
S5429	91004-446-771	M-10	B5151	93500-04018-0A	C-17			C-20						
K3876	91201-030-025	M-11	L2115	93500-04025-0A	C-17			C-27						
K3884	91201-030-033	M-11	N9714	93500-05016-0B	C-1	G2184	94101-08000	C-21						
S5070	91201-148-003	M-5	A4290	93500-05020-0A	C-27			C-27						
B6638	91201-324-023	M-5												
MOTO HONDA DA AMAZÔNIA LTDA. 1988 DEPARTAMENTO ASSISTÊNCIA TÉCNICA SETOR PUBLICAÇÕES TÉCNICAS PROIBIDA A REPRODUÇÃO TOTAL OU PARCIAL DESTES CATÁLOGOS.														

